



**İSTANBUL TURİZM  
İSTATİSTİKLERİ  
RAPORU**

**HAZİRAN - 2023**



**İSTANBUL İL KÜLTÜR VE TURİZM MÜDÜRLÜĞÜ  
STRATEJİ GELİŞTİRME ŞUBE MÜDÜRLÜĞÜ**

## GİRİŞ

İstanbul Turizm İstatistikleri Raporu, Bakanlığımızca yayınlanan istatistikler doğrultusunda İstanbul'daki sınır giriş kapıları olan Atatürk Havalimanı, Sabiha Gökçen Havalimanı, İstanbul Havalimanı, Haydarpaşa Limanı, Pendik Limanı, Tuzla Limanı, Zeytinburnu Limanı, Ambarlı Limanı, Marmara Limanı ve Karaköy Limanı'ndan giriş yapan yabancı uyruklu ziyaretçilerin verilerine ilişkin oluşturulmaktadır. Ayrıca raporumuzda yer alan Tesis ve Konaklama İstatistiklerine ilişkin tablolar Bakanlığımız yayınları doğrultusunda hazırlanmıştır.

İncelemekte olduğunuz İstanbul Turizm İstatistikleri Raporu, 2023 yılı Haziran ayını kapsayan verilerin, önceki yıllarla karşılaştırmalı, aylık ve yıllık bazda çeşitli değerlendirmeleriyle oluşturulmuştur.

Müdürlüğümüzce hazırlanarak aylık olarak yayınlanan bu rapor, turizm sektöründe yer alan kurum, kuruluş, sivil toplum örgütleri, üniversiteler başta olmak üzere tüm ilgililerin kullanımına sunulmaktadır.

İstanbul İl Kültür ve Turizm Müdürlüğü  
Strateji Geliştirme Şube Müdürlüğü tarafından hazırlanmaktadır.

## İÇİNDEKİLER

İSTANBUL'A GİRİŞ YAPAN YABANCI ZİYARETÇİ SAYILARININ AYLARA GÖRE DAĞILIMI.....	4
SON 5 YIL HAZİRAN AYI GİRİŞ YAPAN YABANCI ZİYARETÇİ SAYILARI.....	4
2021-2022 YILINDA GİRİŞ YAPAN YABANCI ZİYARETÇİLERİN TAŞIT ARAÇLARINA GÖRE DAĞILIMI (HAZİRAN) .....	5
İSTANBUL'A GİRİŞ YAPAN YABANCI ZİYARETÇİLERİN SINIR KAPILARINA GÖRE DAĞILIMI.....	6
MİLLİYETLERİNE GÖRE İSTANBUL'A GİRİŞ YAPAN YABANCI ZİYARETÇİLER (HAZİRAN).....	7
2023 YILI HAZİRAN AYI GİRİŞ YAPAN YABANCI ZİYARETÇİLERİN MİLLİYETLERİNE GÖRE DAĞILIMI.....	8
2023 YILI HAZİRAN AYI GİRİŞ YAPAN YABANCI ZİYARETÇİLERİN MİLLİYETLERİNE GÖRE DAĞILIMI (DEVAMI) .....	9
2022 YILI GİRİŞ YAPAN YABANCI ZİYARETÇİLERİN MİLLİYETLERİNE GÖRE DAĞILIMI.....	10
2022 YILI GİRİŞ YAPAN YABANCI ZİYARETÇİLERİN MİLLİYETLERİNE GÖRE DAĞILIMI (DEVAMI) .....	10
2022- 2023 YILLARINDA ARAP ÜLKELERİNDEN GİRİŞ YAPAN YABANCI ZİYARETÇİLERİN MİLLİYETLERİNE GÖRE DAĞILIMI (HAZİRAN) .....	11
2019-2022 MİLLİYETLERİNE GÖRE İSTANBUL'A GİRİŞ YAPAN YABANCI ZİYARETÇİLER (İLK ON ÜLKE) .....	12
TESİS İSTATİSTİKLERİ .....	13
KONAKLAMA İSTATİSTİKLERİ.....	15
EK: 2023 YILI HAZİRAN AYI ÜLKEMİZE GİRİŞ YAPAN YABANCI ZİYARETÇİLERİN MİLLİYETLERİNE GÖRE DAĞILIMINA AİT EXCEL TABLOSU.	

## İSTANBUL'A GİRİŞ YAPAN YABANCI ZİYARETÇİ SAYILARININ AYLARA GÖRE DAĞILIMI

AYLAR	TÜRKİYE				İSTANBUL			
	YILLAR			DEĞİŞİM ORANI	YILLAR			DEĞİŞİM ORANI
	2021	2022	2023	2023/2022 (%)	2021	2022	2023	2023/2022 (%)
OCAK	509.787	1.281.666	2.005.967	56,51	334.825	791.578	1.189.827	50,31
ŞUBAT	537.976	1.541.393	1.870.414	21,35	350.913	956.482	1.084.033	13,34
MART	905.323	2.079.565	2.335.728	12,32	545.608	1.156.400	1.206.770	4,36
NİSAN	790.687	2.574.423	3.321.824	29,03	419.686	977.888	1.289.903	31,91
MAYIS	936.282	3.873.212	4.500.242	16,19	384.630	1.402.366	1.505.948	7,39
HAZİRAN	2.047.596	5.014.821	5.584.021	11,35	684.621	1.470.586	1.627.057	10,64
TEMMUZ	4.360.952	6.664.970			1.130.999	1.759.506		
AĞUSTOS	3.982.168	6.304.770			1.002.722	1.665.983		
EYLÜL	3.513.453	5.475.453			975.916	1.607.045		
EKİM	3.471.540	4.803.198			1.152.771	1.584.692		
KASIM	1.763.982	2.551.483			997.620	1.341.948		
ARALIK	1.892.520	2.399.441			1.044.693	1.304.252		
TOPLAM	24.712.266	44.564.395	19.618.196		9.025.004	16.018.726	7.903.538	
6 AYLIK TOPLAM	5.727.651	16.365.080	19.618.196	19,88	2.720.283	6.755.300	7.903.538	17,00

İstanbul'daki sınır kapıları olan İstanbul, Atatürk ve Sabiha Gökçen Havalimanları ile Haydarpaşa, Pendik, Tuzla, Zeytinburnu, Ambarlı ve Karaköy limanlarından 2023 yılı Haziran ayı itibariyle giriş yapan yabancı ziyaretçi sayısı **1.627.057'dir**. 2022 yılının aynı dönemi ile karşılaştığımızda, **%10,64** oranında bir artış olduğu görülmektedir.

### SON 5 YIL HAZİRAN AYI GİRİŞ YAPAN YABANCI ZİYARETÇİ SAYILARI

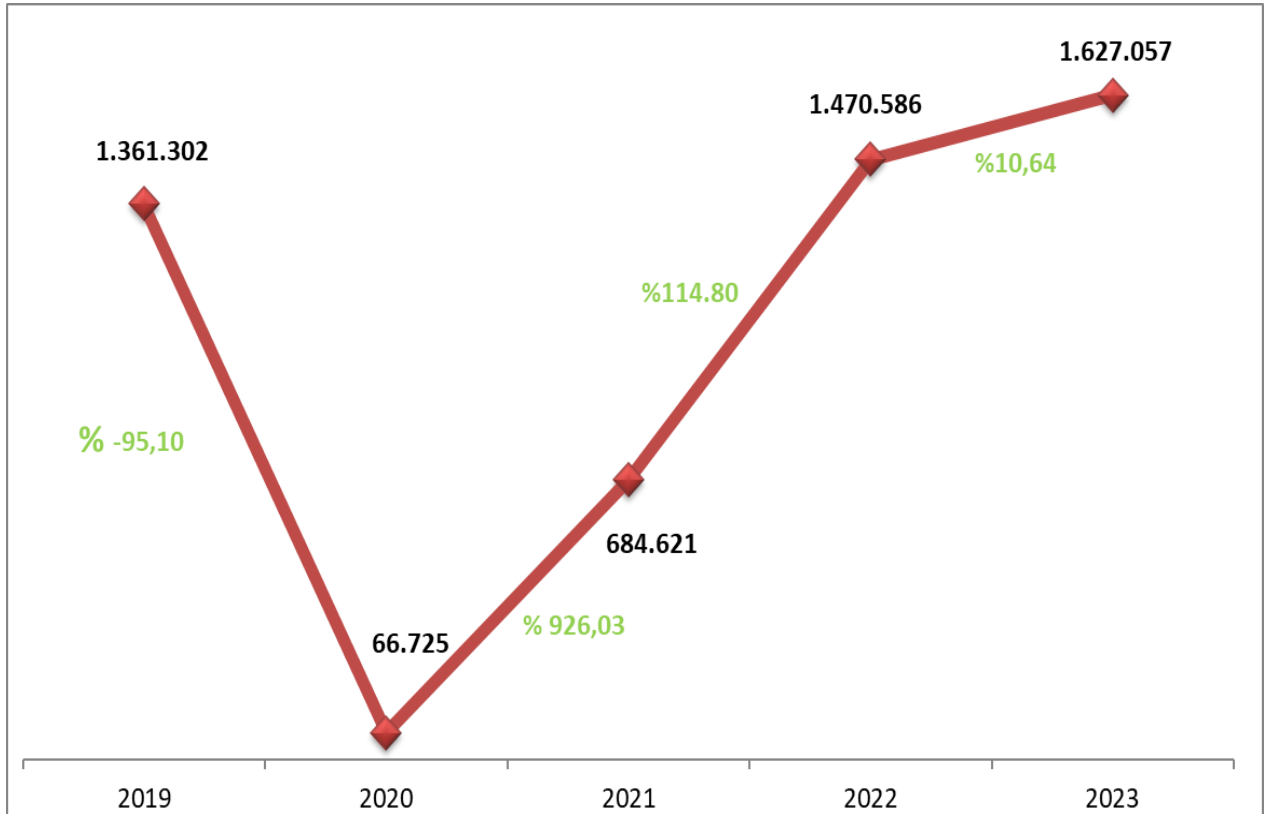

## 2004-2022 YILLARI TÜRKİYE VE İSTANBUL'A GİRİŞ YAPAN YABANCI ZİYARETÇİ SAYILARI

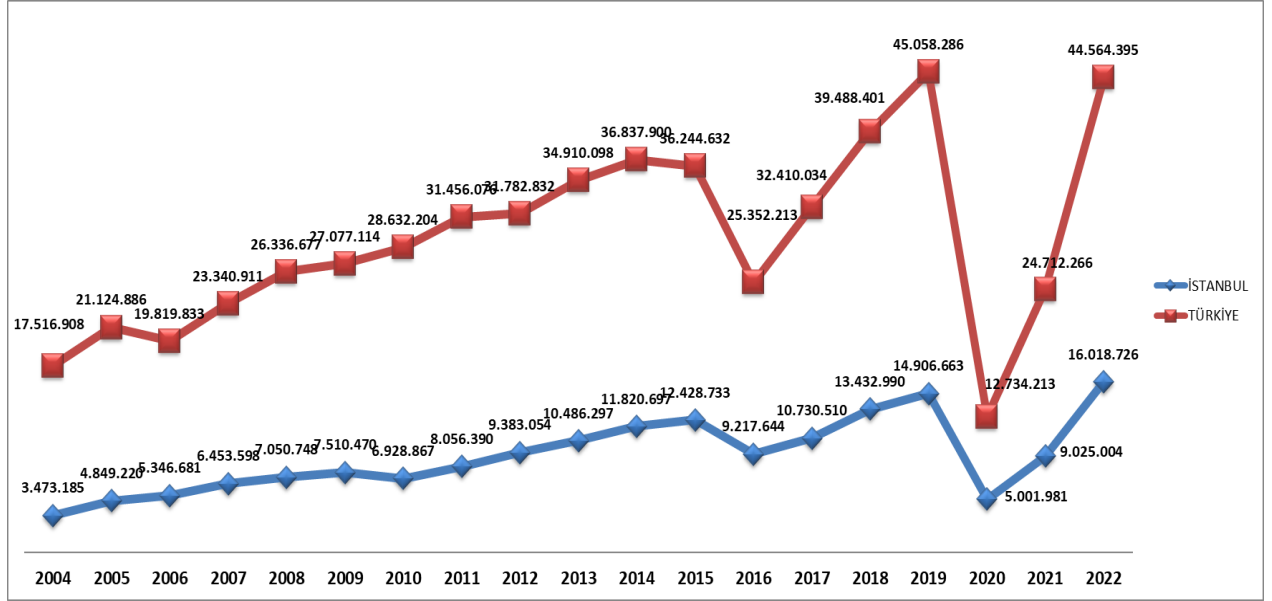

## 2021-2023 YILLARI AYLIK GELEN YABANCI ZİYARETÇİ SAYILAR

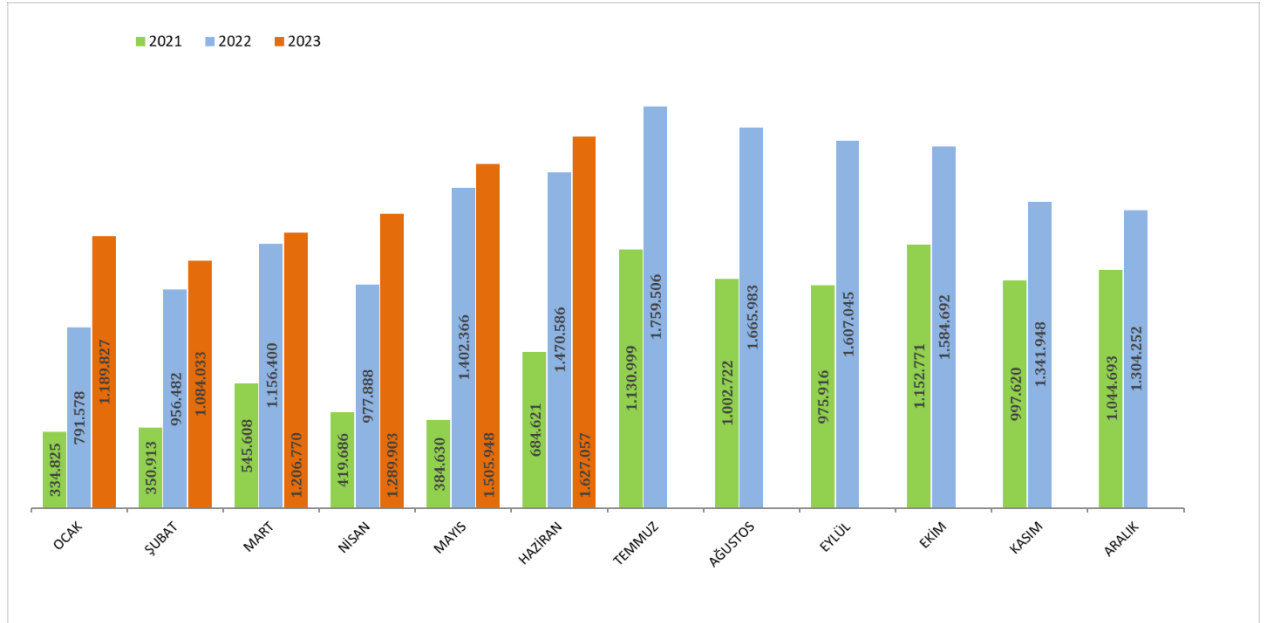

## 2022-2023 YILINDA GİRİŞ YAPAN YABANCI ZİYARETÇİLERİN TAŞIT ARAÇLARINA GÖRE DAĞILIMI (HAZİRAN)

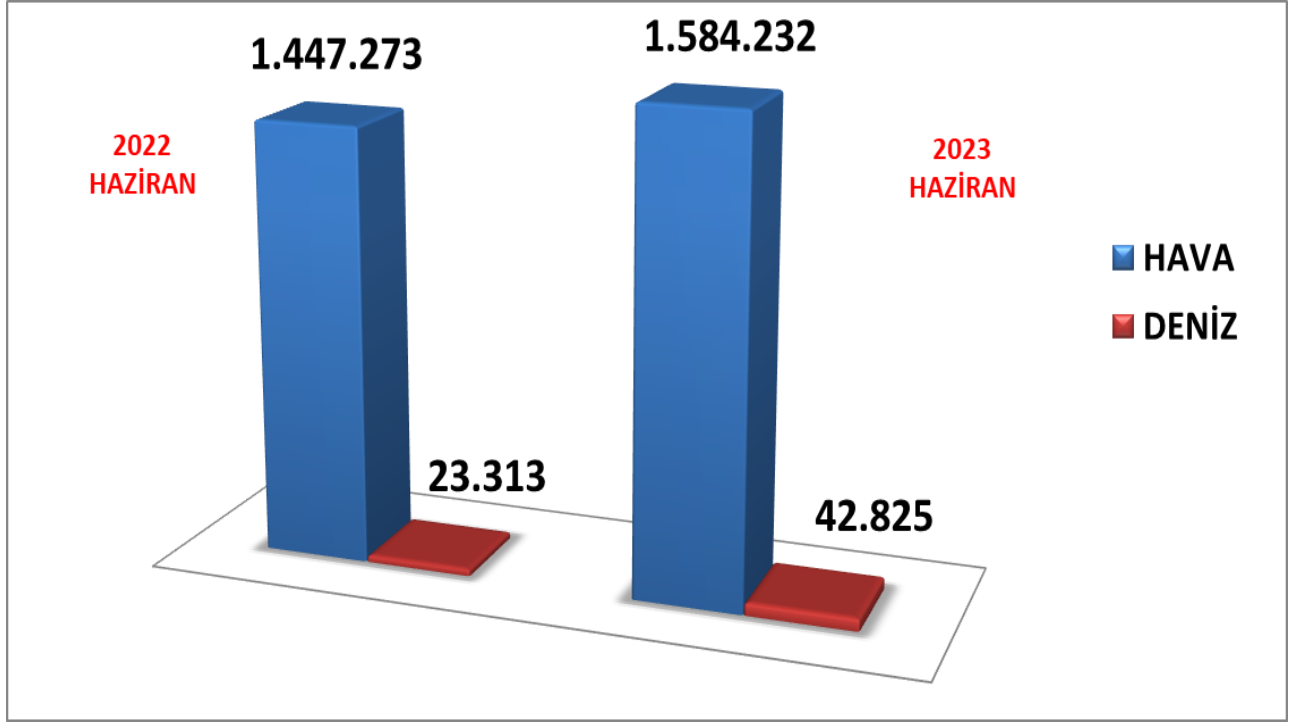

2023 Haziran döneminde havayolu ile giriş yapan yabancı ziyaretçi sayısı 2022'nin aynı dönemine göre %9,46 oranında artarak **1.584.232** ziyaretçi olarak gerçekleşmiştir. Denizyolu ile geliş ise **42.825** ziyaretçi ile %83,70 oranında artış göstermiştir.

### İSTANBUL'A GİRİŞ YAPAN YABANCI ZİYARETÇİLERİN SINIR KAPILARINA GÖRE DAĞILIMI

2023	A.H.L. (H)	S. Gökçen (H)	İstanbul Havalimanı(H)	Haydarpaşa (D)	Karaköy(D)	Sarayburnu (D)	Marmara (D)	Tuzla (D)	Pendik (D)	Ambarlı (D)	Zeytinburnu (D)	Toplam
Ocak	1.207	336.661	846.231	342	793	1.452	12	1.848	60	203	1.018	1.189.827
Şubat	1.131	307.187	771.909	596	0	0	8	1.856	54	274	1.018	1.084.033
Mart	1.032	348.888	845.671	712	6.939	0	5	1.870	59	306	1.288	1.206.770
Nisan	1.098	376.478	885.226	642	22.373	752	25	1.665	49	326	1.269	1.289.903
Mayıs	1.171	408.366	1.058.394	279	31.618	2.164	19	2.100	62	284	1.491	1.505.948
Haziran	1.473	444.270	1.138.489	299	37.739	1.096	33	1.776	35	308	1.539	1.627.057
Temmuz												
Ağustos												
Eylül												
Ekim												
Kasım												
Aralık												
<b>TOPLAM</b>	<b>7.112</b>	<b>2.221.850</b>	<b>5.545.920</b>	<b>2.870</b>	<b>99.462</b>	<b>5.464</b>	<b>102</b>	<b>11.115</b>	<b>319</b>	<b>1.701</b>	<b>7.623</b>	<b>7.903.538</b>

2023 yılı Haziran ayı itibariyle giriş yapan **1.627.057 yabancı** ziyaretçinin sınır kapılarına göre dağılımı yukarıdaki tabloda yer almaktadır. Havayolu ile giriş yapan yabancıların %69,97'si İstanbul Havalimanını, %27,31'i Sabiha Gökçen Havalimanını kullanmışlardır.

## MİLLİYETLERİNE GÖRE İSTANBUL'A GİRİŞ YAPAN YABANCI ZİYARETÇİLER (HAZİRAN)

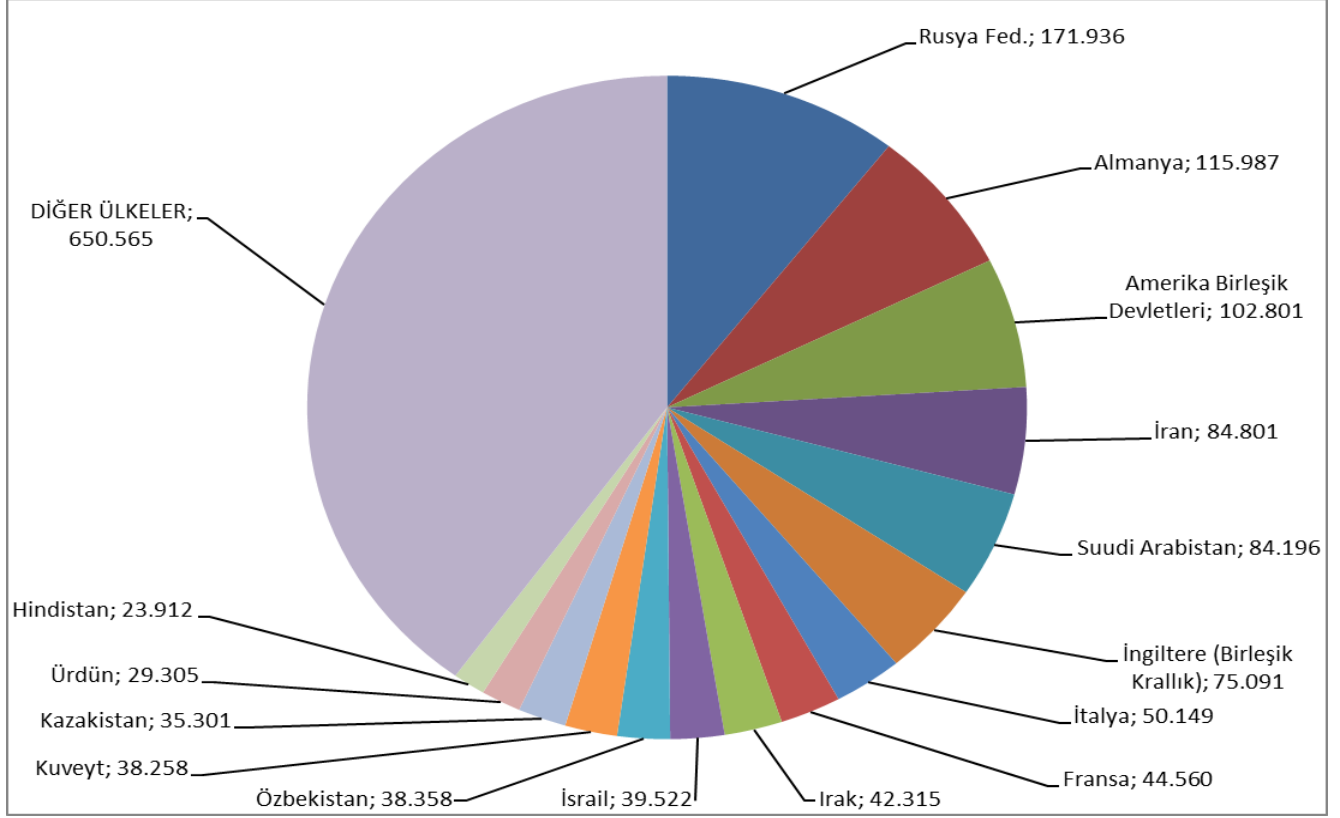

2023 yılı Haziran ayı İstanbul'a giriş yapan toplam yabancı ziyaretçi sayısının en yüksek oranını %10,57 ile Rusya Federasyonu vatandaşı ziyaretçiler oluşturmaktadır. Bu ziyaretçileri sırasıyla; Almanya (%7,13), Amerika Birleşik Devletleri (%6,32), İran (%5,21), Suudi Arabistan (%5,17), İngiltere (%4,62), İtalya (%3,08), Fransa (%2,74), Irak (%2,60), İsrail (%2,43) takip etmektedir.

## 2023 YILI MAYIS AYI GİRİŞ YAPAN YABANCI ZİYARETÇİLERİN MİLLİYETLERİNE GÖRE DAĞILIMI

Sıra No	Ülke Adı	Ziyaretçi Sayısı	Sıra No	Ülke Adı	Ziyaretçi Sayısı
1	Rusya Fed.	171 936	51	Kuzey Kıbrıs Türk Cumhuriyeti	6 390
2	Almanya	115 987	52	Kolombiya	6 385
3	Amerika Birleşik Devletleri	102 801	53	Güney Afrika Cumhuriyeti	6 235
4	İran	84 801	54	Gürcistan	6 211
5	Suudi Arabistan	84 196	55	Yunanistan	6 115
6	İngiltere (Birleşik Krallık)	75 091	56	Macaristan	5 927
7	İtalya	50 149	57	Danimarka	5 782
8	Fransa	44 560	58	Tacikistan	5 657
9	Irak	42 315	59	Portekiz	5 298
10	İsrail	39 522	60	Milliyetsiz (Haymatlos)	5 118
11	Özbekistan	38 358	61	Japonya	5 096
12	Kuveyt	38 258	62	İrlanda	5 020
13	Kazakistan	35 301	63	Kosova	5 017
14	Ürdün	29 305	64	Bahreyn	4 824
15	Hindistan	23 912	65	Bosna Hersek	4 792
16	Hollanda	23 565	66	Afganistan	4 694
17	Azerbaycan	23 248	67	Sırbistan	4 301
18	Çin Halk Cumhuriyeti	19 782	68	Arnavutluk	4 288
19	İspanya	19 049	69	Malezya	3 938
20	Cezayir	18 901	70	Yemen	3 747
21	Fas	18 066	71	Arjantin	3 626
22	Mısır	17 419	72	Tayvan	3 607
23	Kanada	16 709	73	Moldova	3 534
24	İsveç	16 138	74	Finlandiya	3 254
25	Ukrayna	15 868	75	Çek Cumhuriyeti (Çekya)	3 085
26	Romanya	15 810	76	Moğolistan	3 030
27	Avustralya	15 742	77	Singapur	2 955
28	Libya	14 675	78	Hırvatistan	2 759
29	Lübnan	14 423	79	Tayland	2 641
30	Tunus	14 155	80	Yeni Zelanda	2 544
31	Avusturya	14 056	81	Litvanya	2 210
32	Belçika	13 161	82	Etiyopya (Habeşistan)	2 187
33	Suriye	13 161	83	Slovakya	2 149
34	Pakistan	12 300	84	Slovenya	2 113
35	Bulgaristan	12 109	85	Kuzey Makedonya Cumhuriyeti	2 045
36	Güney Kore	11 942	86	Nijerya	1 914
37	İsviçre	11 382	87	Letonya	1 907
38	Birleşik Arap Emirlikleri	11 122	88	Şili	1 906
39	Meksika	10 564	89	Venezuela	1 778
40	Kırgızistan	9 985	90	Bangladeş	1 735
41	Türkmenistan	9 710	91	Hong Kong	1 538
42	Katar	9 276	92	Sudan	1 525
43	Brezilya	8 493	93	Peru	1 210
44	Beyaz Rusya (Belarus)	8 405	94	Saint Kitts ve Nevis (St. Kitts)	1 163
45	Filipinler	7 960	95	Dominika	1 158
46	Endonezya	7 801	96	Ekvador	1 086
47	Polonya	7 769	97	Ermenistan	1 083
48	Umman	6 743	98	Uruguay	1 075
49	Norveç	6 435	99	Malta	959
50	Filistin	6 419	100	Estonya	943



## 2023 YILI HAZİRAN AYI GİRİŞ YAPAN YABANCI ZİYARETÇİLERİN MİLLİYETLERİNE GÖRE DAĞILIMI (DEVAMI)

Sıra No	Ülke Adı	Ziyaretçi Sayısı	Sıra No	Ülke Adı	Ziyaretçi Sayısı
101	Karadağ	917	161	Botsvana	37
102	Eritre	917	162	Madagaskar (Malagazi)	37
103	Senegal	887	163	Sejšeller	34
104	Kenya	801	164	Barbados	34
105	Demokratik Kongo Cumhuriyeti (Zaire)	784	165	Liberya	32
106	Sri Lanka	722	166	San Marino	31
107	Mauritius	711	167	Fiji	30
108	Kosta Rika	708	168	Bahama Adaları	30
109	Güney Kıbrıs Rum Kesimi	694	169	Kamboçya	30
110	Somali	679	170	Andorra	29
111	Panama	652	171	Brunei	24
112	Uganda	589	172	Yeşil Burun Adaları (Cape Verde)	23
113	Kamerun	521	173	Burundi	22
114	Fildişi Sahilleri (Cote d'Ivoire)	508	174	Belize	18
115	Nepal	508	175	Malavi	16
116	Guatemala	495	176	Makao	16
117	Sierra Leone	400	177	Saint Vincent ve Grenadinler (St. Vincent)	14
118	Küba	399	178	Monako	14
119	Tanzanya	384	179	Surinam	12
120	Vietnam	379	180	Namibya	10
121	Lüksemburg	372	181	Orta Afrika Cumhuriyeti	10
122	Gine	368	182	Laos	10
123	Cibuti	361	183	Guyana	8
124	Gana	355	184	Svaziland	8
125	Mali	334	185	Gine Bissau	7
126	Çad	334	186	Doğu Timor	7
127	Moritanya	332	187	Somaliland	6
128	Honduras	325	188	Bhutan	5
129	Birleşmiş Milletler	321	189	Lesoto	4
130	Angola	316	190	Avrupa Birliği	4
131	Bolivya	295	191	Samoa	3
132	Dominik Cumhuriyeti	283	192	Papua Yeni Gine	2
133	Burkina Faso	279	193	Vatikan	1
134	Gabon	270	194	Tuvalu	1
135	Zimbabve	213	195	Sao Tome ve Principe	0
136	Maldivler	199	196	Porto Riko	0
137	İzlanda	199	197	Kuzey Kore	0
138	Nijer	181	198	Mikronezya Federe Devletleri	0
139	Kongo Cumhuriyeti	173	199	Solomon Adaları	0
140	Paraguay	157	200	Kiribati (Gilbert Adaları)	0
141	Ruanda	145	201	Nauru	0
142	El Salvador	140	202	Palau	0
143	Antigua ve Barbuda	138	203	Tonga	0
144	Trinidad ve Tobago	128	204	Türkiye	0
145	Güney Sudan	114			
146	Gambiya	102			
147	Mozambik	98			
148	Myanmar (Burma)	98			
149	Jamaika	86			
150	Benin	85			
151	Nikaragua	84			
152	Lihtenştayn	74			
153	Komorlar	74			
154	Grenada	73			
155	Haiti	71			
156	Zambiya	69			
157	Togo	68			
158	Saint Lucia (St. Lucia)	45			
159	Ekvator Ginesi	44			
160	Vanuatu	41			
<b>TOPLAM</b>		<b>1 627 057</b>			

**NOT: Tablonun Excel formatı ekte yer almaktadır.**

# 2022 YILI GİRİŞ YAPAN YABANCI ZİYARETÇİLERİN MİLLİYETLERİNE GÖRE DAĞILIMI

Sıra No	Ülke Adı	Ziyaretçi Sayısı	Sıra No	Ülke Adı	Ziyaretçi Sayısı
1	Rusya Fed.	1 495 024	51	Umman	71 211
2	Almanya	1 237 314	52	Bahreyn	68 981
3	İran	1 097 993	53	Bosna Hersek	68 349
4	Amerika Birleşik Devletleri	717 107	54	Tacikistan	67 025
5	İngiltere (Birleşik Krallık)	613 199	55	Kuzey Kıbrıs Türk Cumhuriyeti	66 336
6	Fransa	567 475	56	Brezilya	66 317
7	İsrail	473 563	57	Güney Afrika Cumhuriyeti	64 031
8	Irak	423 945	58	Sırbistan	63 241
9	Suudi Arabistan	390 353	59	Kolombiya	63 117
10	Kuveyt	388 926	60	Norveç	61 239
11	Özbekistan	361 681	61	Milliyetsiz (Haymatlos)	61 083
12	Hollanda	337 056	62	Arnavutluk	60 891
13	Ürdün	324 705	63	Filipinler	60 853
14	Kazakistan	302 869	64	Portekiz	51 129
15	İtalya	302 218	65	İrlanda	46 549
16	Azerbaycan	272 431	66	Afganistan	44 262
17	İspanya	240 656	67	Macaristan	42 696
18	Fas	233 549	68	Sudan	41 725
19	Libya	217 078	69	Hırvatistan	39 316
20	Mısır	208 978	70	Moldova	37 762
21	Ukrayna	208 631	71	Moğolistan	37 290
22	Hindistan	200 544	72	Çek Cumhuriyeti (Çekya)	36 577
23	Lübnan	199 845	73	Türkmenistan	36 222
24	Cezayir	193 876	74	Nijerya	35 852
25	Tunus	191 680	75	Arjantin	35 188
26	Avusturya	166 706	76	Kuzey Makedonya Cumhuriyeti	34 216
27	Belçika	164 436	77	Yemen	32 088
28	Pakistan	161 285	78	Singapur	29 176
29	İsveç	160 621	79	Slovenya	27 659
30	Romanya	160 440	80	Japonya	26 990
31	İsviçre	152 497	81	Litvanya	26 745
32	Kanada	146 605	82	Tayland	26 332
33	Endonezya	143 470	83	Finlandiya	25 890
34	Suriye	138 976	84	Etiyopya (Habeşistan)	25 001
35	Bulgaristan	100 806	85	Bangladeş	22 163
36	Kırgızistan	100 695	86	Letonya	18 875
37	Birleşik Arap Emirlikleri	95 350	87	Slovakya	17 904
38	Kosova	90 130	88	Venezuela	16 872
39	Avustralya	89 768	89	Senegal	15 917
40	Güney Kore	86 161	90	Karadağ	15 150
41	Gürcistan	86 083	91	Ekvador	13 915
42	Meksika	85 572	92	Somali	13 727
43	Malezya	83 956	93	Şili	13 250
44	Yunanistan	83 109	94	Ermenistan	13 160
45	Katar	81 850	95	Malta	13 045
46	Danimarka	78 742	96	Mauritius	12 139
47	Beyaz Rusya (Belarus)	78 739	97	Estonya	11 775
48	Filistin	73 706	98	Eritre	10 951
49	Polonya	73 144	99	Yeni Zelanda	10 819
50	Çin Halk Cumhuriyeti	72 061	100	Peru	10 790

## 2022 YILI GİRİŞ YAPAN YABANCI ZİYARETÇİLERİN MİLLİYETLERİNE GÖRE DAĞILIMI (DEVAMI)

Sıra No	Ülke Adı	Ziyaretçi Sayısı	Sıra No	Ülke Adı	Ziyaretçi Sayısı
101	Kenya	10 698	161.	Burundi	552
102	Demokratik Kongo Cumhuriyeti (Zaire)	10 552	162.	Liberya	540
103	Tayvan	10 353	163.	Andorra	496
104	Fildişi Sahilleri (Cote d'Ivoire)	9 083	164.	Botsvana	427
105	Kamerun	9 032	165.	Namibya	409
106	Dominika	8 403	166.	Gine Bissau	362
107	Saint Kitts ve Nevis (St. Kitts)	8 114	167.	Malavi	348
108	Kosta Rika	7 415	168.	Vanuatu	339
109	Tanzanya	7 234	169.	Saint Lucia (St. Lucia)	335
110	Uganda	7 121	170.	Madagaskar (Malagazi)	315
111	Çad	6 784	171.	Kamboçya	314
112	Panama	6 648	172.	Barbados	309
113	Mali	6 191	173.	Yeşil Burun Adaları (Cape Verde)	306
114	Gabon	6 168	174.	Surinam	285
115	Gana	5 861	175.	Belize	268
116	Moritanya	5 796	176.	Orta Afrika Cumhuriyeti	221
117	Sierra Leone	5 752	177.	Fiji	172
118	Güney Kıbrıs Rum Kesimi	5 729	178.	Bahama Adaları	169
119	Gine	5 421	179.	San Marino	159
120	Cibuti	5 350	180.	Lesoto	122
121	Uruguay	5 334	181.	Monako	114
122	Hong Kong	5 196	182.	Svaziland	110
123	Angola	4 858	183.	Laos	82
124	Sri Lanka	4 661	184.	Guyana	75
125	Nepal	4 623	185.	Kuzey Kore	70
126	Lüksemburg	4 290	186.	Avrupa Birliği	52
127	Dominik Cumhuriyeti	4 091	187.	Saint Vincent ve Grenadinler (St. Vincent)	52
128	Nijer	4 028	188.	Somaliland	49
129	Maldivler	3 934	189.	Makao	42
130	Guatemala	3 599	190.	Doğu Timor	42
131	Vietnam	3 575	191.	Bhutan	33
132	Birleşmiş Milletler	3 575	192.	Vatikan	23
133	Burkina Faso	3 200	193.	Porto Riko	18
134	Küba	3 195	194.	Papua Yeni Gine	14
135	Zimbabve	3 034	195.	Sao Tome ve Principe	12
136	Kongo Cumhuriyeti	2 972	196.	Nauru	10
137	Bolivya	2 683	197.	Tuvalu	4
138	Gambiya	2 460	198.	Tonga	3
139	Haiti	2 395	199.	Kiribati (Gilbert Adaları)	2
140	Honduras	2 097	200.	Solomon Adaları	1
141	Benin	1 713	201.	Samoa	1
142	İzlanda	1 603	202.	Mikronezya Federe Devletleri	1
143	El Salvador	1 526	203.	Palau	0
144	Ruanda	1 500	204.	Türkiye	0
145	Komorlar	1 372			
146	Paraguay	1 330			
147	Togo	1 309			
148	Zambiya	1 240			
149	Mozambik	1 183			
150	Seyşeller	1 136			
151	Güney Sudan	1 106			
152	Antigua ve Barbuda	1 080			
153	Trinidad ve Tobago	960			
154	Jamaika	900			
155	Ekvator Ginesi	888			
156	Lihtenştayn	840			
157	Brunei	819			
158	Nikaragua	746			
159	Myanmar (Burma)	689			
160	Grenada	628			
<b>TOPLAM</b>			<b>16 018 726</b>		

**2022- 2023 YILLARINDA ARAP ÜLKELERİNDEN GİRİŞ YAPAN YABANCI ZİYARETÇİLERİN MİLLİYETLERİNE GÖRE DAĞILIMI (MART)**

ARAP ÜLKELERİ	2022 HAZİRAN	2023 HAZİRAN	2022-2023 DEĞİŞİM (%)
<b>Suudi Arabistan</b>	10.920	84.196	<b>671,03</b>
<b>Irak</b>	45.000	42.315	<b>-5,97</b>
<b>Kuveyt</b>	40.057	38.258	<b>-4,49</b>
<b>Ürdün</b>	33.417	29.305	<b>-12,31</b>
<b>Cezayir</b>	15.181	18.901	<b>24,50</b>
<b>Fas</b>	19.474	18.066	<b>-7,23</b>
<b>Mısır</b>	19.247	17.419	<b>-9,50</b>
<b>Libya</b>	16.265	14.675	<b>-9,78</b>
<b>Lübnan</b>	17.135	14.423	<b>-15,83</b>
<b>Tunus</b>	18.716	14.155	<b>-24,37</b>
<b>Suriye</b>	14.383	13.161	<b>-8,50</b>
<b>Birleşik Arap Emirlikleri</b>	6.585	11.122	<b>68,90</b>
<b>Katar</b>	13.356	9.276	<b>-30,55</b>
<b>Umman</b>	10.248	6.743	<b>-34,20</b>
<b>Filistin</b>	6.962	6.419	<b>-7,80</b>
<b>Bahreyn</b>	8.910	4.824	<b>-45,86</b>
<b>Yemen</b>	2.842	3.747	<b>31,84</b>
<b>Sudan</b>	4.465	1.525	<b>-65,85</b>
<b>TOPLAM</b>	<b>303.163</b>	<b>348.530</b>	<b>14,96</b>

NOT: Sıralama 2023 yılı verilerine göre yapılmıştır.

**2019-2022 MİLLİYETLERİNE GÖRE İSTANBUL'A GİRİŞ YAPAN YABANCI ZİYARETÇİLER (İLK ON ÜLKE)**

Sıra No	2019		2020		2021		2022	
	Ülke Adı	Ziyaretçi Sayısı	Ülke Adı	Ziyaretçi Sayısı	Ülke Adı	Ziyaretçi Sayısı	Ülke Adı	Ziyaretçi Sayısı
1	Almanya	1.111.561	Rusya Fed.	421.475	Almanya	823.935	Rusya Fed.	1.495.024
2	İran	923.138	Almanya	410.262	İran	781.986	Almanya	1.237.314
3	Rusya Fed.	721.719	İngiltere (Birleşik Krallık)	236.402	Rusya Fed.	747.285	İran	1.097.993
4	Irak	677.144	İran	233.121	Fransa	379.600	Amerika Birleşik Devletleri	717.107
5	Fransa	508.669	Fransa	226.650	Irak	341.490	İngiltere (Birleşik Krallık)	613.199
6	İngiltere (Birleşik Krallık)	489.796	Ukrayna	199.907	Ukrayna	340.821	Fransa	567.475
7	Amerika Birleşik Devletleri	459.909	Hollanda	144.123	Amerika Birleşik Devletleri	323.877	İsrail	473.563
8	Suudi Arabistan	444.891	Irak	138.142	Hollanda	256.931	Irak	423.945
9	Çin Halk Cumhuriyeti	378.172	Amerika Birleşik Devletleri	136.796	Özbekistan	237.423	Saudi Arabistan	390.353
10	Kuveyt	337.679	Azerbaycan	131.095	Ürdün	219.089	Kuveyt	388.926
<b>Toplam</b>	<b>14.906.663</b>	<b>5.001.981</b>	<b>9.025.004</b>	<b>16.018.726</b>				

Kaynak: Kültür ve Turizm Bakanlığı, Yatırım ve İşletmeler Genel Müdürlüğü.

**TESİS İSTATİSTİKLERİ**  
**TURİZM İŞLETMESİ BELGELİ- TURİZM YATIRIMI BELGELİ KONAKLAMA TESİSLERİ**  
**SAYI VE KAPASİTELERİ**

Tesis Tür ve Sınıfı	İşletme Belgeli			Yatırım Belgeli		
	Tesis Sayısı	Oda Sayısı	Yatak Sayısı	Tesis Sayısı	Oda Sayısı	Yatak Sayısı
Apart Otel	6	433	1384	0	0	0
B Tipi Tatil Sitesi	1	25	112	0	0	0
Butik Otel	23	972	2022	6	176	343
Kamping	3	286	860	0	0	0
Kırsal Turizm Tesisi	0	0	0	1	28	58
Müstakil Apart Otel	3	233	760	0	0	0
1 Yıldızlı Otel	16	377	721	1	10	20
2 Yıldızlı Otel	41	1.459	2.787	4	72	142
3 Yıldızlı Otel	161	8.262	16.257	33	1.567	2.968
4 Yıldızlı Otel	177	19.065	38.115	33	3.363	6.633
5 Yıldızlı Otel	134	32.109	64.839	19	4.190	8.724
Özel Tesis	186	6.548	13.010	5	310	646
Pansiyon	34	388	789	0	0	0
4 Yıldızlı Termal Otel	1	80	160	0	0	0
Turizm Kompleksi	1	840	1.764	0	0	0
Çiftlik Evi/ Köy Evi	1	16	32	0	0	0
<b>Toplam</b>	<b>788</b>	<b>71.093</b>	<b>143.612</b>	<b>102</b>	<b>9.716</b>	<b>19.534</b>

*Kaynak: T.C. Kültür ve Turizm Bakanlığı, Yatırım ve İşletmeler Genel Müdürlüğü.*

Yukarıdaki tabloda Kültür ve Turizm Bakanlığımızdan “Turizm İşletmesi Belgeli” ve “Turizm Yatırımı Belgeli” konaklama tesislerinin tür ve sınıf bazında tesis, oda ve yatak sayıları yer almaktadır. İstanbul’da toplamda “Turizm İşletmesi Belgeli” **788 tesis, 143.612** yatak kapasitesi ile hizmet vermektedir. Yatırımların tamamlanmasıyla ilave **102** tesis ve **19.534** yatak İstanbul’un konaklama kapasitesine dâhil olacaktır.

Aşağıdaki tabloda, Kültür ve Turizm Bakanlığında “Turizm İşletmesi Belgeli” ve “Turizm Yatırımı Belgeli” yeme içme tesislerinin kapasitelerine ilişkin veriler yer almaktadır. “Turizm İşletmesi Belgeli” tesislerin toplam kapasitesi **163.337** “Turizm Yatırımı Belgeli” tesislerin toplam kapasitesi ise **1406** kişidir.

**TURİZM İŞLETMESİ BELGELİ- TURİZM YATIRIMI BELGELİ YEME-İÇME TESİSLERİ SAYI VE KAPASİTELERİ**

Tesis Tür ve Sınıfı	İşletme Belgeli		Yatırım Belgeli	
	Tesis Sayısı	Kapasite	Tesis Sayısı	Kapasite
Gastronomi	128	26.759	0	0
Günübirlik Tesis	16	6.207	1	350
Kafeterya	5	925	0	0
1.Sınıf Lokanta	136	71.076	3	1.056
2. Sınıf Lokanta	31	6.295	0	0
Lüks Lokanta	1	600	0	0
Özel Tesis	223	39.971	0	0
Yüzer Tesis	24	11.504	0	0
<b>Toplam</b>	<b>564</b>	<b>163.337</b>	<b>4</b>	<b>1.406</b>

*Kaynak: T.C. Kültür ve Turizm Bakanlığı, Yatırım ve İşletmeler Genel Müdürlüğü.*

**TURİZM İŞLETMESİ BELGELİ- TURİZM YATIRIMI BELGELİ EĞLENCE TESİSLERİ SAYI VE KAPASİTELERİ**

Tesis Tür ve Sınıfı	İşletme Belgeli		Yatırım Belgeli	
	Tesis Sayısı	Kapasite	Tesis Sayısı	Kapasite
Barlar	3	250	0	0
Müstakil Eğlence Yeri	7	1.700	0	0
Özel Tesis	2	320	0	0
<b>Toplam</b>	<b>12</b>	<b>2.270</b>	<b>0</b>	<b>0</b>

*Kaynak: T.C. Kültür ve Turizm Bakanlığı, Yatırım ve İşletmeler Genel Müdürlüğü.*

İstanbul'da Bakanlığımızdan "Turizm İşletmesi Belgeli" 12 eğlence tesisi toplam 2.270 kapasite ile hizmet vermektedir.

Aşağıdaki tabloda ise İstanbul'da Kültür ve Turizm Bakanlığımızdan "Turizm İşletmesi Belgeli" ve "Turizm Yatırımı Belgeli" diğer tesislerin sayıları tür ve sınıf bazında bulunmaktadır.

**TURİZM İŞLETMESİ BELGELİ- TURİZM YATIRIMI BELGELİ DİĞER TESİS SAYILARI**

	İşletme Belgeli Tesis Sayısı	Yatırım Belgeli Tesis Sayısı
Golf	2	0
Kongre ve Sergi Merkezi	2	1
Temalı Park	1	1
Yüzme Havuzu	1	0
Özel Tesis (Akvaryum)	1	0
Özel Tesis (Hamam)	5	0
Özel Tesis (Kongre Merkezi)	1	0
Özel Tesis (Terminal Hizmetleri Tesisi)	1	0
Özel Tesis (Özel Tesis)	1	0
<b>Toplam</b>	<b>15</b>	<b>2</b>

*Kaynak: T.C. Kültür ve Turizm Bakanlığı, Yatırım ve İşletmeler Genel Müdürlüğü.*

**DENİZ TURİZMİ TESİSLERİ VE KAPASİTELERİ**

Tesis Türü	Turizm İşletmesi Belgeli		Turizm Yatırımı Belgeli	
	Tesis Sayısı	Kapasite	Tesis Sayısı	Kapasite
Yat Limanları	3	2.905	1	870
Yüzer Tesis	33	11.894	0	0
Günübirlik Gezi Tekneleri	128	19.472	0	0
Ticari Yatlar	346	1.734	0	0
Su Altı Sportif Faaliyet	2	48	0	0
Kruvaziyer Limanı	1	0	0	0
<b>Toplam</b>	<b>513</b>	<b>36.053</b>	<b>1</b>	<b>870</b>

**KONAKLAMA İSTATİSTİKLERİ**  
**KÜLTÜR VE TURİZM BAKANLIĞINDAN BELGELİ TESİSLERE GELİŞ SAYISI\*, GECELEME,**  
**ORTALAMA KALIŞ SÜRESİ VE DOLULUK ORANLARININ TESİS TÜR VE SINIFLARINA**  
**GÖRE DAĞILIMI**  
**(2022)**

TESİS TÜR/SINIF	TESİSE GELİŞ SAYISI			GECELEME			ORTALAMA KALIŞ SÜRESİ			DOLULUK ORANI(%)		
	YABANCI	YERLİ	TOPLAM	YABANCI	YERLİ	TOPLAM	YABANCI	YERLİ	TOPLAM	YABANCI	YERLİ	TOPLAM
5 Yıldızlı Otel	3 652 102	1 651 170	5 303 272	9 250 390	3 207 895	12 458 285	2,53	1,94	2,35	44,09	15,29	59,37
4 Yıldızlı Otel	2 356 786	862 118	3 218 904	6 247 498	1 724 851	7 972 349	2,65	2,00	2,48	52,40	14,47	66,86
3 Yıldızlı Otel	846 151	359 043	1 205 194	2 148 898	649 740	2 798 638	2,54	1,81	2,32	47,35	14,32	61,67
2 Yıldızlı Otel	170 289	81 417	251 706	389 494	134 878	524 372	2,29	1,66	2,08	45,60	15,79	61,39
1 Yıldızlı Otel	34 459	13 785	48 244	78 336	27 000	105 336	2,27	1,96	2,18	48,80	16,82	65,62
Termal Otel	1 860	7 364	9 224	11 818	25 596	37 414	6,35	3,48	4,06	20,52	44,44	64,95
Pansiyon	10 018	6 438	16 456	24 388	12 579	36 967	2,43	1,95	2,25	34,48	17,78	52,26
Kamping	31	55	86	93	165	258	3,00	3,00	3,00	1,03	1,83	2,87
Apart Otel	40 892	9 924	50 816	198 782	30 073	228 855	4,86	3,03	4,50	50,94	7,71	58,64
Müstakil Apart Otel	32 498	4 235	36 733	180 627	16 289	196 916	5,56	3,85	5,36	66,02	5,95	71,97
Özel Tesis	928 214	187 354	1 115 568	2 095 344	346 615	2 441 959	2,26	1,85	2,19	59,11	9,78	68,89
Turizm Kompleksi	155 688	19 910	175 598	312 289	33 765	346 054	2,01	1,70	1,97	49,18	5,32	54,49
Butik Otel	150 229	31 771	182 000	373 251	56 199	429 450	2,48	1,77	2,36	54,74	8,24	62,98
B Tipi Tatil Sitesi	1 674	2 297	3 971	4 017	4 859	8 876	2,40	2,12	2,24	9,96	12,05	22,01
Basit Konaklama Tesisi	687 321	243 981	931 302	1 582 285	461 519	2 043 804	2,30	1,89	2,19	49,78	14,52	64,30
<b>GENEL TOPLAM</b>	<b>9.068.212</b>	<b>3.480.862</b>	<b>12.549.074</b>	<b>22.897.510</b>	<b>6.732.023</b>	<b>29.629.533</b>	<b>2,53</b>	<b>1,93</b>	<b>2,36</b>	<b>48,37</b>	<b>14,22</b>	<b>62,59</b>

\* *Tesise geliş: Turizm İşletme Belgeli konaklama tesislerine geceleme yapmak amacıyla yapılan giriş sayısıdır. Tesise giriş sayısı kişi bazlı bir değişken olmayıp, aynı turistin farklı zamanlarda yaptığı girişler ayrı girdiler olarak kaydedilmektedir.*

Yukarıdaki tablo İstanbul'da ki belgeli tesislerde (Turizm İşletmesi Belgeli – Basit Konaklama Turizm İşletmesi Belgeli) yerli ve yabancı turistler tarafından yapılan konaklamalara ilişkin bilgileri içermektedir. Belgeli konaklama tesislerine geceleme yapmak amacıyla yapılan giriş sayılarını gösteren toplam tesise geliş sayısı 2022 yılında 12.549.074. Bu tesislerde yapılan toplam geceleme sayısı ise 29.629.533 olup, ortalama kalış süresi ise 2,36 gündür. 2022 yılında İstanbul'daki konaklama tesislerinin doluluk oranı %62,59 olarak gerçekleşmiştir.



**KÜLTÜR VE TURİZM BAKANLIĞINDAN BELGELİ TESİSLERE GELİŞ SAYISI,  
GECELEME, ORTALAMA KALIŞ SÜRESİ VE DOLULUK ORANLARININ TESİS TÜR VE  
SINIFLARINA GÖRE DAĞILIMI  
(2023-MAYIS)**

TÜR / SINIF	TESİSE GELİŞ SAYISI			GECELEME			ORTALAMA KALIŞ SÜRESİ			DOLULUK ORANI(%)		
	YERLİ	YABANCI	TOPLAM	YERLİ	YABANCI	TOPLAM	YERLİ	YABANCI	TOPLAM	YERLİ	YABANCI	TOPLAM
5 Yıldızlı Otel	135 641	274 602	410 243	249 589	635 402	884 991	2	2	2	14	35	49
4 Yıldızlı Otel	60656	183749	244405	119848	481277	601125	1,98	2,62	2,46	11,98	48,11	60,09
3 Yıldızlı Otel	31560	64707	96267	56075	159468	215543	1,78	2,46	2,24	14,42	41,01	55,43
2 Yıldızlı Otel	6820	11788	18608	9973	27072	37045	1,46	2,30	1,99	15,29	41,51	56,80
1 Yıldızlı Otel	1303	1865	3168	2844	4163	7007	2,18	2,23	2,21	28,38	41,55	69,93
Termal Otel	820	164	984	2591	511	3102	3,16	3,12	3,15	53,98	10,65	64,63
Pansiyon	414	1035	1449	863	2790	3653	2,08	2,70	2,52	12,79	41,33	54,12
Kamping	132	15	147	393	48	441	2,98	3,20	3,00	8,73	1,07	9,80
Apart Otel	1206	3335	4541	3665	13521	17186	3,04	4,05	3,78	9,46	34,88	44,34
Müstakil Apart Otel	453	2158	2611	1299	9019	10318	2,87	4,18	3,95	5,70	39,56	45,25
Özel Tesis	14135	77595	91730	27585	166971	194556	1,95	2,15	2,12	9,38	56,76	66,14
Turizm Kompleksi	1099	11731	12830	2309	24632	26941	2,10	2,10	2,10	4,36	46,55	50,91
Butik Otel	2742	11827	14569	4595	27619	32214	1,68	2,34	2,21	8,51	51,15	59,66
B Tipi Tatil Sitesi	23	134	157	106	598	704	4,61	4,46	4,48	3,15	17,80	20,95
Basit Konaklama Tesisi	74252	171429	245681	138832	384325	523157	1,87	2,24	2,13	14,82	41,03	55,85
<b>GENEL TOPLAM</b>	<b>331 256</b>	<b>816 134</b>	<b>1 147 390</b>	<b>620 567</b>	<b>1 937 416</b>	<b>2 557 983</b>	<b>1,87</b>	<b>2,37</b>	<b>2,23</b>	<b>13,27</b>	<b>41,42</b>	<b>54,68</b>

2023 yılı Mayıs ayı itibariyle Bakanlık Belgeli tesisler için toplam tesise geliş sayısı 1.147.390'dır. Bu tesislerde yapılan toplam geceleme sayısı ise 2.557.983 olup, ortalama kalış süresi ise 2,23 gündür. İstanbul'daki konaklama tesislerinin Mayıs ayı doluluk oranı ise %54,68'dir.

**KÜLTÜR VE TURİZM BAKANLIĞINDAN BELGELİ TESİSLERE GELİŞ SAYISI, GECELEME, ORTALAMA KALIŞ SÜRESİ VE DOLULUK ORANLARININ İLÇELERE GÖRE DAĞILIMI (2022)**

İLÇELER	TESİSE GELİŞ SAYISI	GECELEME	ORTALAMA KALIŞ SÜRESİ	DOLULUK ORANI(%)
Adalar	51.284	72.534	1,41	24,74
Arnavutköy	290.735	338.180	1,16	74,70
Ataşehir	476.183	958.904	2,01	62,07
Avclar	170.253	315.668	1,85	69,71
Bağcılar	676.002	1.499.828	2,22	72,44
Bahçelievler	600.297	1.296.333	2,16	60,95
Bakırköy	613.878	1.543.852	2,51	55,99
Başakşehir	65.794	128.968	1,96	56,33
Bayrampaşa	224.921	479.669	2,13	48,85
Beşiktaş	882.285	2.313.265	2,62	58,40
Beykoz	104.916	173.565	1,65	32,19
Beylikdüzi	30.368	67.051	2,21	52,03
Beyoğlu	2.835.947	6.918.258	2,44	73,05
Büyükdada	32.698	49.382	1,51	55,57
Büyükkçekmece	295.388	707.020	2,39	48,41
Çatalca	5.065	10.290	2,03	18,93
Çekmeköy	3.925	10.526	2,68	68,80
Esenler	86.703	222.684	2,57	61,61
Esenyurt	196.011	374.856	1,91	45,05
Eyüpsultan	90.338	186.776	2,07	43,56
Fatih	5.025.154	12.119.404	2,41	68,61
Gaziosmanpaşa	45.663	160.436	3,51	66,14
Güngören	235.931	519.187	2,20	70,52
Kadıköy	583.281	1.183.764	2,03	54,23
Kağıthane	189.691	441.672	2,33	61,98
Kartal	161.543	289.438	1,79	50,08
Küçükçekmece	368.548	754.444	2,05	48,55
Maltepe	260.144	475.006	1,83	67,79
Pendik	384.117	685.278	1,78	43,59
Sarıyer	181.060	655.784	3,62	66,28
Silivri	162.777	283.199	1,74	35,97
Sultanbeyli	11.621	23.606	2,03	68,42
Şile	124.723	230.716	1,85	20,09
Şişli	1.729.860	3.992.411	2,31	65,60
Tuzla	107.163	270.243	2,52	52,38
Ümraniye	248.101	622.067	2,51	55,66
Üsküdar	141.371	338.367	2,39	50,18
Zeytinburnu	292.144	729.413	2,50	62,19
<b>TOPLAM</b>	<b>17.985.883</b>	<b>41.442.044</b>	<b>2,30</b>	<b>62,11</b>

2022 yılında İstanbul'da belgeli (Turizm İşletmesi Belgeli Tesisler – Basit Konaklama Turizm İşletmesi Belgeli Tesisler) tesislerde en yüksek geceleme Fatih ilçesindeki konaklama tesislerinde gerçekleşmiştir.

**2023 YILI MART AYI GİRİŞ YAPAN YABANCI ZİYARETÇİLERİN MİLLİYETLERİNE GÖRE DAĞILIMINA AİT EXCEL TABLOSU.**

Sıra No	Ülke Adı	Ziyaretçi Sayısı
1	Rusya Fed.	171.936
2	Almanya	115.987
3	Amerika Birleşik Devletleri	102.801
4	İran	84.801
5	İngiltere (Birleşik Krallık)	75.091
6	Fransa	44.560
7	Suudi Arabistan	84.196
8	İsrail	39.522
9	Özbekistan	38.358
10	İtalya	50.149
11	Kazakistan	35.301
12	Irak	42.315
13	Hollanda	23.565
14	Fas	18.066
15	Cezayir	18.901
16	Azerbaycan	23.248
17	Hindistan	23.912
18	Kuveyt	38.258
19	İspanya	19.049
20	Ürdün	29.305
21	Romanya	15.810
22	Ukrayna	15.868
23	Çin Halk Cumhuriyeti	19.782
24	Kanada	16.709
25	Libya	14.675
26	Avusturya	14.056
27	Belçika	13.161
28	Tunus	14.155
29	Lübnan	14.423
30	İsviçre	11.382
31	Avustralya	15.742
32	Endonezya	7.801
33	Mısır	17.419
34	İsveç	16.138
35	Bulgaristan	12.109
36	Kırgızistan	9.985
37	Meksika	10.564
38	Güney Kore	11.942
39	Pakistan	12.300
40	Suriye	13.161
41	Polonya	7.769
42	Gürcistan	6.211
43	Malezya	3.938
44	Türkmenistan	9.710
45	Beyaz Rusya (Belarus)	8.405
46	Brezilya	8.493
47	Kosova	5.017
48	Yunanistan	6.115

49	Macaristan	5.927
50	Danimarka	5.782
51	Bosna Hersek	4.792
52	Kuzey Kıbrıs Türk Cumhuriyeti	6.390
53	Birleşik Arap Emirlikleri	11.122
54	Tacikistan	5.657
55	Kolombiya	6.385
56	Portekiz	5.298
57	Filipinler	7.960
58	Sırbistan	4.301
59	Norveç	6.435
60	Afganistan	4.694
61	Arjantin	3.626
62	Japonya	5.096
63	Umman	6.743
64	Arnavutluk	4.288
65	Güney Afrika Cumhuriyeti	6.235
66	Filistin	6.419
67	İrlanda	5.020
68	Çek Cumhuriyeti (Çekya)	3.085
69	Tayvan	3.607
70	Hırvatistan	2.759
71	Bahreyn	4.824
72	Moldova	3.534
73	Milliyetsiz (Haymatlos)	5.118
74	Tayland	2.641
75	Yemen	3.747
76	Moğolistan	3.030
77	Litvanya	2.210
78	Kuzey Makedonya Cumhuriyeti	2.045
79	Katar	9.276
80	Singapur	2.955
81	Letonya	1.907
82	Slovakya	2.149
83	Slovenya	2.113
84	Finlandiya	3.254
85	Etiyopya (Habeşistan)	2.187
86	Şili	1.906
87	Nijerya	1.914
88	Yeni Zelanda	2.544
89	Bangladeş	1.735
90	Venezuela	1.778
91	Ekvador	1.086
92	Senegal	887
93	Karadağ	917
94	Estonya	943
95	Sudan	1.525
96	Peru	1.210
97	Hong Kong	1.538
98	Eritre	917
99	Kosta Rika	708

100	Uruguay	1.075
101	Ermenistan	1.083
102	Mauritius	711
103	Demokratik Kongo Cumhuriyeti (Zaire)	784
104	Kenya	801
105	Somali	679
106	Malta	959
107	Uganda	589
108	Panama	652
109	Fildişi Sahilleri (Cote d'Ivoire)	508
110	Lüksemburg	372
111	Tanzanya	384
112	Kamerun	521
113	Dominika	1.158
114	Saint Kitts ve Nevis (St. Kitts)	1.163
115	Güney Kıbrıs Rum Kesimi	694
116	Gine	368
117	Guatemala	495
118	Gana	355
119	Nepal	508
120	Birleşmiş Milletler	321
121	Sri Lanka	722
122	Mali	334
123	Dominik Cumhuriyeti	283
124	Çad	334
125	Angola	316
126	Küba	399
127	Sierra Leone	400
128	Bolivya	295
129	Vietnam	379
130	Gabon	270
131	Cibuti	361
132	Moritanya	332
133	Burkina Faso	279
134	Nijer	181
135	Honduras	325
136	Maldivler	199
137	Zimbabve	213
138	Gambiya	102
139	Paraguay	157
140	Kongo Cumhuriyeti	173
141	El Salvador	140
142	İzlanda	199
143	Güney Sudan	114
144	Ruanda	145
145	Mozambik	98
146	Brunei	24
147	Benin	85
148	Togo	68
149	Jamaika	86
150	Trinidad ve Tobago	128

151	Haiti	71
152	Antigua ve Barbuda	138
153	Myanmar (Burma)	98
154	Lihtenştayn	74
155	Komorlar	74
156	Zambiya	69
157	Nikaragua	84
158	Ekvator Ginesi	44
159	Botsvana	37
160	Andorra	29
161	Grenada	73
162	Yeşil Burun Adaları (Cape Verde)	23
163	Vanuatu	41
164	Seyşeller	34
165	Burundi	22
166	Belize	18
167	Liberya	32
168	Surinam	12
169	Namibya	10
170	Barbados	34
171	Saint Lucia (St. Lucia)	45
172	Malavi	16
173	Fiji	30
174	Gine Bissau	7
175	Madagaskar (Malagazi)	37
176	Makao	16
177	Orta Afrika Cumhuriyeti	10
178	Bahama Adaları	30
179	Kamboçya	30
180	Lesoto	4
181	Saint Vincent ve Grenadinler (St. Vincent)	14
182	Monako	14
183	Guyana	8
184	Avrupa Birliği	4
185	San Marino	31
186	Bhutan	5
187	Laos	10
188	Svaziland	8
189	Sao Tome ve Principe	0
190	Porto Riko	0
191	Kuzey Kore	0
192	Papua Yeni Gine	2
193	Vatikan	1
194	Doğu Timor	7
195	Mikronezya Federe Devletleri	0
196	Tuvalu	1
197	Somaliland	6
198	Solomon Adaları	0
199	Samoa	3
200	Kiribati (Gilbert Adaları)	0
201	Nauru	0
202	Palau	0
203	Tonga	0
204		
<b>TOPLAM</b>		<b>1.627.057</b>