

İSTANBUL TURİZM İSTATİSTİKLERİ RAPORU

ARALIK 2017

GİRİŞ

İstanbul Turizm İstatistikleri Raporu, İstanbul'daki sınır giriş kapıları olan Atatürk Havalimanı, Sabiha Gökçen Havalimanı, Haydarpaşa Limanı, Pendik Limanı, Tuzla Limanı, Zeytinburnu Limanı, Ambarlı Limanı ve Karaköy Limanı'ndan alınan yabancı uyruklu ziyaretçilerin giriş verileriyle oluşturulmaktadır. Ayrıca raporumuzda, Müdürlüğümüzdeki kayıtlar esas alınarak, Turizm İşletme ve Yatırım Belgeli Tesislerle ilgili veriler güncel olarak yer almaktadır.

İncelemekte olduğunuz İstanbul Turizm İstatistikleri Raporu, 2017 yılını kapsayan verilerin, önceki yıllarla karşılaştırmalı, aylık ve yıllık bazda çeşitli değerlendirmeleriyle oluşturulmuştur.

Kültür ve Turizm İl Müdürlüğümüzce hazırlanarak aylık olarak yayınlanan bu rapor, turizm sektöründe yer alan kurum, kuruluş, sivil toplum örgütleri, üniversiteler vb. tüm ilgililerin kullanımına sunulmak üzere web sitemizde yayınlanmaktadır.

İstanbul Kültür ve Turizm İl Müdürlüğü
Strateji Geliştirme Şube tarafından hazırlanmaktadır.

Veri Hazırlama ve Değerlendirme: Abdurrahman ÇELİK / İstatistikçi

İÇİNDEKİLER

İSTANBUL'A GELEN YABANCI ZİYARETÇİ SAYILARI.....	4
SON BEŞ YIL OCAK-ARALIK AYI GELEN YABANCI SAYILARI.....	4
1997-2017 YILLARI İSTANBUL'A GELEN YABANCI SAYILARI.....	5
2015-2017 YILLARI AYLIK GELEN ZİYARETÇİ GRAFİĞİ	5
GELİŞ YOLLARINA GÖRE GELEN YABANCI ZİYARETÇİ SAYILARI.....	6
MİLLİYETLERİNE GÖRE İSTANBUL'A GELEN YABANCILAR.....	7
İSTANBUL'A GELEN YABANCILAR TÜM MİLLİYETLER 2016/2017.....	8
2005, 2011 ve 2017 YILLARI OCAK-ARALIK AYINDA GELEN İLK 10 ÜLKE SIRALAMASI ...	10
BAZI ÜLKELERDEN GELEN SAYILARININ SON ON YIL VE 2017 AYLIK İNCELEMESİ	11
ARAP ÜLKELERİ SON ÜÇ YIL GELEN ZİYARETÇİ (Ocak- Aralık)	16
KİTALARA GÖRE İSTANBUL'A GELEN ZİYARETÇİ SAYILARI	17
İSTANBUL'DAN TRANSİT GEÇEN YOLCU SAYISI 2017.....	20
İSTANBUL'DAKİ ACENTALAR.....	21
KÜLTÜR VE TURİZM BAKANLIĞI "İŞLETME BELGELİ" KONAKLAMA TESİSLERİ	22
KÜLTÜR VE TURİZM BAKANLIĞI "YATIRIM BELGELİ" KONAKLAMA TESİSLERİ.....	22
YEME-İÇME VE EĞLENCE TESİSLERİ	23

İSTANBUL'A GELEN YABANCI ZİYARETÇİ SAYILARI

	TÜRKİYE		İSTANBUL		2016'ya Göre Değişim Oranı (Aylık)	2016'ya Göre Değişim Oranı (Kümülatif)
	2016	2017	2016	2017		
OCAK	1.170.333	1.055.474	692.172	559.372	-19,2	-19,2
ŞUBAT	1.240.633	1.159.833	674.465	590.175	-12,5	-15,9
MART	1.652.511	1.587.007	783.164	742.479	-5,2	-12,0
NİSAN	1.753.045	2.070.322	715.161	835.614	16,8	-4,8
MAYIS	2.485.411	2.889.873	869.446	830.019	-4,5	-4,7
HAZİRAN	2.438.493	3.489.940	707.050	827.494	17,0	-1,3
TEMMUZ	3.468.202	5.075.961	924.686	1.319.549	42,7	6,3
AĞUSTOS	3.183.003	4.658.463	908.663	1.247.384	37,3	10,8
EYLÜL	2.855.397	4.076.630	800.675	1.045.896	30,6	13,0
EKİM	2.449.948	2.992.947	790.951	1.122.266	41,9	15,9
KASIM	1.353.280	1.652.795	663.524	831.982	25,4	16,7
ARALIK	1.302.157	?	674.030	888.365	31,8	17,8
	25.352.213		9.203.987	10.840.595		

Atatürk ve Sabiha Gökçen Havalimanları ile Haydarpaşa, Pendik, Tuzla, Zeytinburnu, Ambarlı ve Karaköy limanlarından alınan verilere göre; 2017 yılı ocak-aralık aylarında İstanbul'a gelen yabancı sayısını geçen yıl ile karşılaştırdığımızda, **%18** oranında artış olduğunu görmekteyiz. 2016 başından beri düşüş gözlenen İstanbul'a gelen yabancı sayılarında yılın ikinci yarısından itibaren, kümülatifte tekrar artışa geçilmiş oldu. 2017 aralık ayında, geçen yılın aynı ayına göre gelen yabancı sayısı **%32** artmıştır.

SON BEŞ YIL OCAK-ARALIK AYI GELEN YABANCI SAYILARI

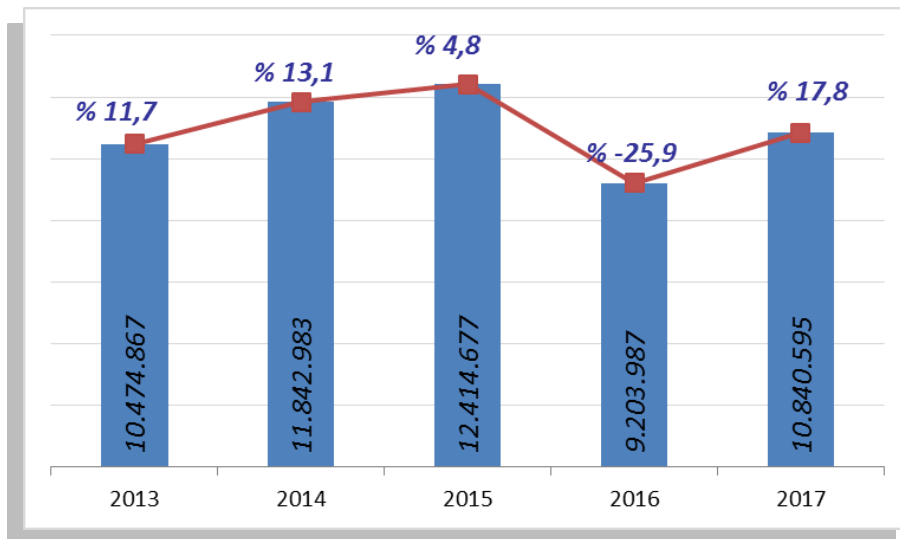

Ocak - Aralık aylarında gelen ziyaretçi sayılarını son beş yıl olarak değerlendirdiğimizde; şehrimize gelen yabancı sayısı geçen yılın üzerinde, 2015 yılının ise altında kalan bir değerde gerçekleşmiştir.

1997-2017 YILLARI İSTANBUL'A GELEN YABANCI SAYILARI

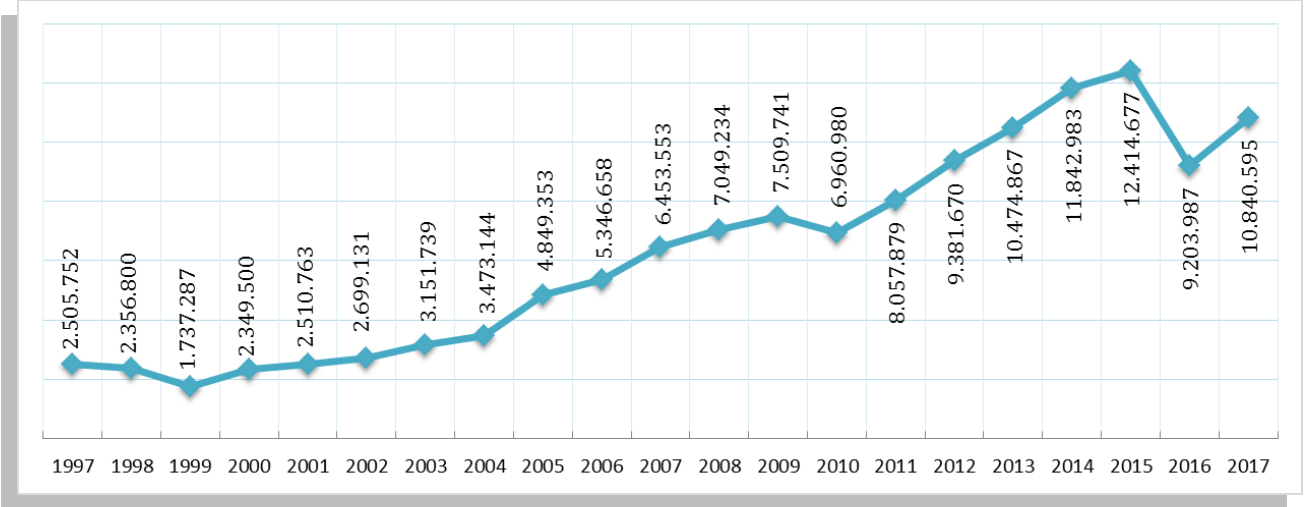

2015-2017 YILLARI AYLIK GELEN ZİYARETÇİ GRAFİĞİ

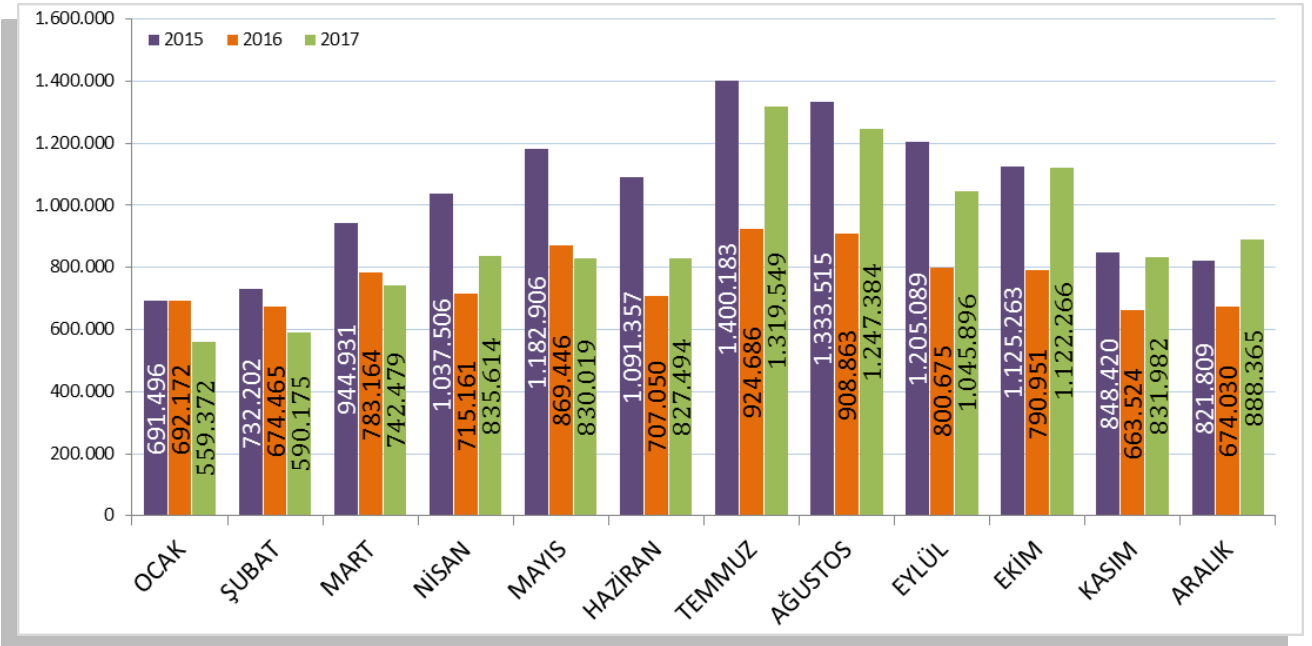

Grafikte görüldüğü üzere 2017 yılı İstanbul'a gelen yabancı ziyaretçi değerleri 2016 yılındaki değerleri aşmış, 2015 yılı değerlerine yaklaşmış ve aralık ayında da geçmiştir.

GELİŞ YOLLARINA GÖRE GELEN YABANCI ZİYARETÇİ SAYILARI

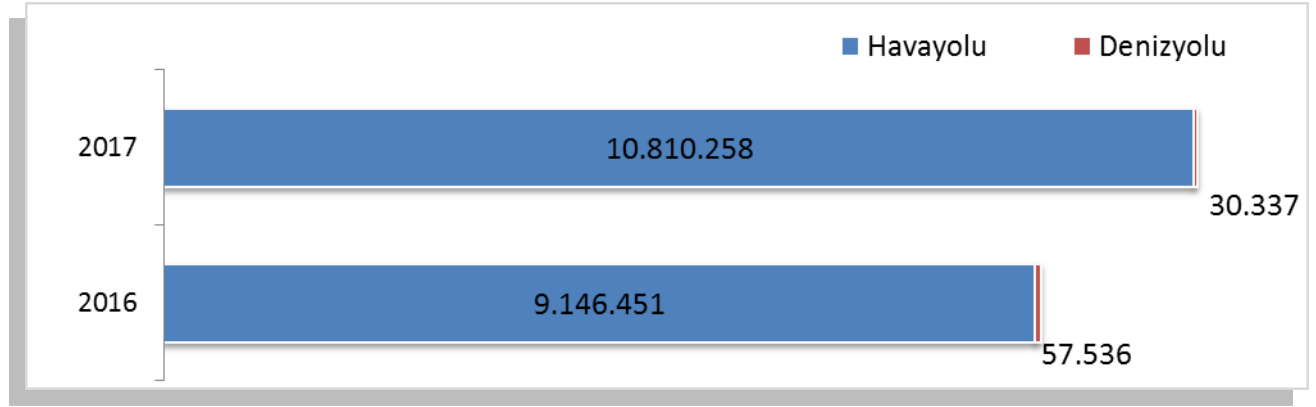

Geçen yılın ocak-aralık aylarına göre 2017 yılında; havayolu ile geliş %18,2 artmış, denizyolu ile geliş %47,3 azalmıştır.

2017	Atatürk Havalimanı	Sabiha Gökçen Havalimanı	H.paşa Limanı	Karaköy Limanı	Karaköy Transit	Pendik + Tuzla Limanı	Zeytinburnu + Ambarlı Limanı	Toplam
Ocak	447.826	109.430	195	11	0	1.073	837	559.372
Şubat	471.059	117.330	230	0	0	819	737	590.175
Mart	595.484	144.716	246	26	0	934	1.073	742.479
Nisan	659.687	173.539	240	0	0	1.117	1.031	835.614
Mayıs	664.518	163.017	277	0	0	1.183	1.024	830.019
Haziran	641.623	183.170	424	320	0	1.132	825	827.494
Temmuz	1.009.404	307.339	511	1	0	1.387	907	1.319.549
Ağustos	968.961	276.341	28	0	0	1.183	871	1.247.384
Eylül	825.777	217.018	466	17	652	971	995	1.045.896
Ekim	880.362	239.080	444	0	0	1.096	1.284	1.122.266
Kasım	669.260	159.670	503	0	0	1.169	1.380	831.982
Aralık	693.777	191.870	450	0	0	1.020	1.248	888.365
Toplam	8.527.738	2.282.520	4.014	375	652	13.084	12.212	10.840.595

2017 yılı ocak-aralık aylarında 10.840.595 yabancı ziyaretçi gelmiş olup, Karaköy limanına gelen günübirlik ziyaretçi 652 kişidir.

Havayolu ile gelen yabancıların %21'i Sabiha Gökçen Havalimanını kullanmışlardır.

MİLLİYETLERİNE GÖRE İSTANBUL'A GELEN YABANCILAR

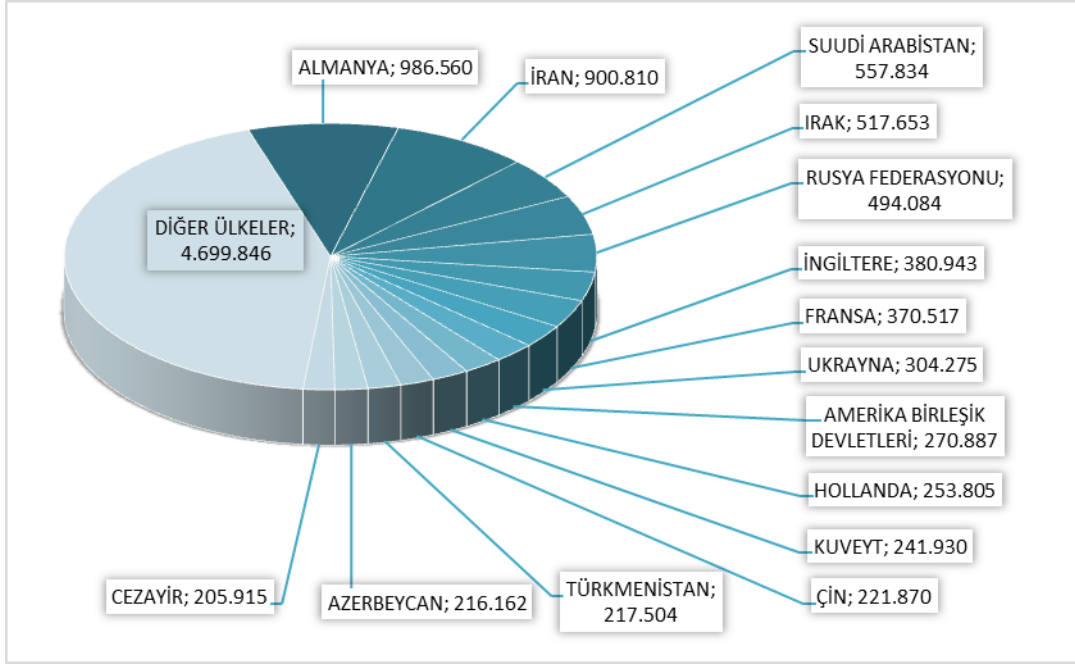

2017 yılında İstanbul'a gelen yabancıların toplamdaki yüzdeleri şöyle:

Almanlar:%9.1, İranlılar:%8.3, Suudi Arabistanlılar:%5.1, Iraklılar:%4.8, Ruslar:%4.6, İngilizler:%3.5, Fransızlar:%3.4, Ukraynalılar:%2.8, Amerikalılar:%2.5, Hollandalılar:%2.3, Kuveytliler:%2.2, Çinliler:%2.0, Türkmenler:%2.0, Azerbaycanlılar:%2.0, Cezayirliiler:%1.9, Diğer ülkeler: 43,4

Aynı Grafiğin **2016 yılı** toplamı ise şu şekildeydi:

MİLLİYETLERİNE GÖRE İSTANBUL'A GELEN YABANCILAR

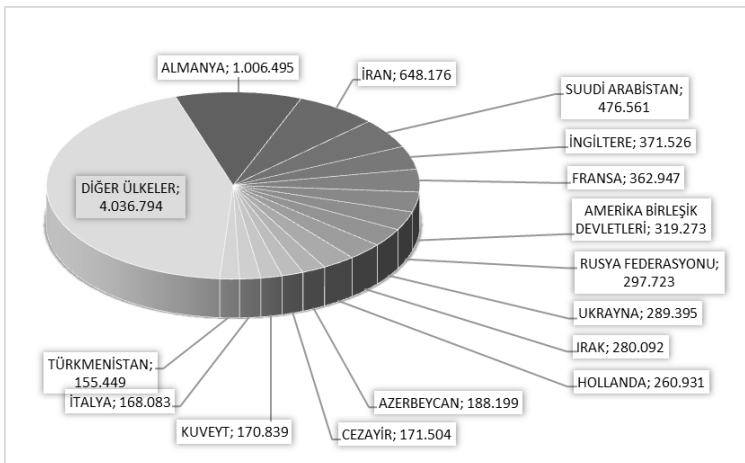

Almanlar:%10.9, İranlılar:%7.0, Suudi Arabistanlılar:%5.2, İngilizler:%4.0, Fransızlar:%3.9, Amerikalılar:%3.5, Ruslar:%3.2, Ukraynalılar:%3.1, Iraklılar:%3.0, Hollandalılar:%2.8, Azerbaycanlılar:%2.0, Cezayirliiler:%1.9, Kuveytliler:%1.9, İtalyanlar:%1.8, Türkmenler:%1.7, Diğer ülkeler: 43,9

İSTANBUL'A GELEN YABANCILAR TÜM MİLLİYETLER 2016/2017

S. No	ÜLKE İSMİ	2017 Gelen	2016 Gelen	Değişim %	S. No	ÜLKE İSMİ	2017 Gelen	2016 Gelen	Değişim %
1	ALMANYA	986.560	1.006.495	-2,0	56	JAPONYA	42.406	38.307	10,7
2	İRAN	900.810	648.176	39,0	57	SİRBİSTAN	40.576	34.804	16,6
3	SUUDİ ARABİSTAN	557.834	476.561	17,1	58	POLONYA	36.912	37.307	-1,1
4	IRAK	517.653	280.092	84,8	59	ARNAVUTLUK	38.870	34.566	12,5
5	RUSYA FEDERASYONU	494.084	297.723	66,0	60	AFGANİSTAN	38.487	42.958	-10,4
6	İNGİLTERE	380.943	371.526	2,5	61	FİLİPİNLER	35.567	32.483	9,5
7	FRANSA	370.517	362.947	2,1	62	BOSNA HERSEK	37.371	30.179	23,8
8	ABD	270.887	319.273	-15,2	63	GÜNEY AFRİKA	30.367	24.907	21,9
9	UKRAYNA	304.275	289.395	5,1	64	BEYAZ RUSYA	29.155	25.204	15,7
10	KUVEYT	241.930	170.839	41,6	65	FİNLANDIYA	28.538	31.722	-10,0
11	HOLLANDA	253.805	260.931	-2,7	66	TACİKİSTAN	27.401	23.162	18,3
12	AZERBEYCAN	216.162	188.199	14,9	67	YEMEN	27.388	23.861	14,8
13	TÜRKMENİSTAN	217.504	155.449	39,9	68	ÇEK CUMHURİYETİ	26.181	27.976	-6,4
14	CEZAYİR	205.915	171.504	20,1	69	İRLANDA	25.030	25.991	-3,7
15	ÇİN	221.870	154.999	43,1	70	MACARİSTAN	26.901	26.957	-0,2
16	ÜRDÜN	189.633	139.979	35,5	71	NİJERYA	24.723	24.502	0,9
17	ÖZBEKİSTAN	177.604	124.040	43,2	72	FİLİSTİN	25.349	15.455	64,0
18	İTALYA	163.034	168.083	-3,0	73	UMMAN	23.525	13.139	79,0
19	LÜBNAN	165.800	134.167	23,6	74	MAKEDONYA	24.673	23.026	7,2
20	KAZAKİSTAN	150.457	105.559	42,5	75	KOLOMBİYA	24.479	15.102	62,1
21	İSVEÇ	150.204	129.632	15,9	76	TAYLAND	26.794	10.122	164,7
22	İSRAİL	151.212	107.358	40,8	77	LİTVANYA	20.777	19.815	4,9
23	AVUSTURYA	138.493	136.773	1,3	78	PORTAKİZ	19.216	19.510	-1,5
24	BELÇİKA	122.193	119.052	2,6	79	ERMENİSTAN	16.959	15.338	10,6
25	GÜNEY KORE	109.113	97.411	12,0	80	SLOVENYA	17.348	12.219	42,0
26	TUNUS	107.776	96.818	11,3	81	SLOVAKYA	14.930	13.944	7,1
27	SURİYE	99.958	92.995	7,5	82	HIRVATİSTAN	15.758	13.757	14,5
28	FAS	104.511	79.755	31,0	83	MEKSİKA	15.345	12.402	23,7
29	İSVİÇRE	106.759	105.503	1,2	84	LETONYA	13.759	12.776	7,7
30	KKTC	101.203	95.829	5,6	85	ESTONYA	13.186	13.549	-2,7
31	MISIR	97.265	92.048	5,7	86	MOĞOLİSTAN	12.356	10.353	19,3
32	KIRGIZİSTAN	94.140	82.559	14,0	87	SUDAN	11.556	10.071	14,7
33	LİBYA	98.497	70.666	39,4	88	SİNGAPUR	14.932	12.484	19,6
34	ROMANYA	91.830	83.928	9,4	89	BANGLADEŞ	10.772	8.518	26,5
35	DANİMARKA	82.650	79.261	4,3	90	KARADAĞ	10.714	9.576	11,9
36	İSPANYA	89.051	83.152	7,1	91	YENİ ZELENDA	8.126	9.335	-13,0
37	BULGARİSTAN	74.945	73.785	1,6	92	ŞİLİ	7.422	7.054	5,2
38	ENDENOZYA	77.908	40.633	91,7	93	ETİYOPYA	5.794	5.130	12,9
39	YUNANİSTAN	75.602	83.108	-9,0	94	VENEZUELLA	6.148	3.802	61,7
40	KANADA	67.715	72.047	-6,0	95	HONKONG	6.522	5.161	26,4
41	PAKİSTAN	72.664	47.995	51,4	96	KONGO DEMOK. CUM.	6.027	5.087	18,5
42	HİNDİSTAN	71.821	64.543	11,3	97	SENEGAL	6.038	5.593	8,0
43	GÜRCİSTAN	64.454	57.665	11,8	98	KAMERUN	5.701	5.352	6,5
44	BAHREYN	58.533	40.700	43,8	99	KIBRIS RUM KESİMİ	5.188	5.450	-4,8
45	AVUSTRALYA	53.495	58.450	-8,5	100	NEPAL	5.588	3.187	75,3
46	TAYVAN	59.295	44.301	33,8	101	KENYA	4.767	5.547	-14,1
47	KOSOVA	54.421	47.702	14,1	102	EKVATOR	4.726	3.377	39,9
48	KATAR	47.642	31.007	53,6	103	SOMALİ	4.893	3.333	46,8
49	NORVEÇ	48.869	35.984	35,8	104	MALTA	4.271	4.263	0,2
50	ARJANTİN	44.303	57.894	-23,5	105	PERU	4.245	3.546	19,7
51	BİRLEŞİK ARAP EMİR.	45.371	37.361	21,4	106	BİR. MİLLETLER ÖRG.	4.287	4.250	0,9
52	MALAZYA	56.542	46.233	22,3	107	GANA	4.231	3.213	31,7
53	BREZİLYA	43.104	32.765	31,6	108	VİETNAM	3.640	2.148	69,5
54	MOLDOVA CUM.	38.681	37.360	3,5	109	UGANDA	3.176	2.967	7,0
55	HAYMATLOS	40.536	28.611	41,7	110	COTE D'IVOİRE	2.778	2.683	3,5

S. No	ÜLKE İSMİ	2017 Gelen	2016 Gelen	Değişim %	S. No	ÜLKE İSMİ	2017 Gelen	2016 Gelen	Değişim %
111	SRI LANKA	2.493	1.999	24,7	167	BOSTWANA	160	133	20,3
112	URUGUAY	2.160	2.130	1,4	168	ORTA AFRİKA CUM.	151	170	-11,2
113	SAİNT KİTS VE NEVİS	2.294	1.805	27,1	169	KAMBOÇYA	160	161	-0,6
114	TANZANYA	2.440	2.241	8,9	170	SWAZİLİLAND	114	82	39,0
115	ERİTRE	2.952	1.403	110,4	171	ANDORRA	137	106	29,2
116	MALİ	2.243	2.127	5,5	172	SURİNAM	93	94	-1,1
117	MAURITIUS	2.577	1.339	92,5	173	SAN MARIO	80	133	-39,8
118	KÜBA	1.931	1.080	78,8	174	TUVALU	88	57	54,4
119	LÜKSEMBURG	1.838	1.899	-3,2	175	EKVATOR GİNESİ	78	131	-40,5
120	BURKİNA FASO	1.987	1.652	20,3	176	BARBADOS	74	72	2,8
121	ANGOLA	1.962	1.361	44,2	177	MONACO	62	66	-6,1
122	PANAMA	1.903	1.125	69,2	178	GUYANA	48	26	84,6
123	DOMİNİK	1.838	640	187,2	179	FİJİ	60	72	-16,7
124	MORİTANYA	1.787	1.727	3,5	180	BAHAMA	54	73	-26,0
125	ZİMBABWE	1.627	1.561	4,2	181	YUGOSLAVYA	48	36	33,3
126	GABON	1.557	1.558	-0,1	182	CAP - VERT	55	61	-9,8
127	CİBUTİ	1.577	1.399	12,7	183	SAO TOME VE PRİNÇİPE	33	23	43,5
128	KOSTARTİKA	1.617	1.469	10,1	184	LESOTO	50	63	-20,6
129	NİJER	1.368	1.350	1,3	185	FİLDİŞİ SAHİLİ	26	58	-55,2
130	İZLANDA	1.321	1.246	6,0	186	BHUTAN	33	46	-28,3
131	GİNE	1.256	1.002	25,3	187	SAİNT LUCİA	28	28	0,0
132	BOLİVYA	1.120	944	18,6	188	VANUATU	31	21	47,6
133	DOMİNİK CUM.	1.180	1.174	0,5	189	VATİKAN	15	37	-59,5
134	KOMOR	1.102	966	14,1	190	SAİNT VİNCENT VE THE GRENADİNES	16	29	-44,8
135	ÇAD	1.045	963	8,5	191	LAO DEMOKRATİK CUM.İ	28	40	-30,0
136	GUETEMALA	893	813	9,8	192	ANGUİLLA	10	33	-69,7
137	BENİN	831	741	12,1	193	PAPUA YENİ GİNE	18	20	-10,0
138	ZAMBİYA	713	586	21,7	194	HEARD VE MCDONALD ADALARI	11	2	-
139	LİHTEHSAYN	715	591	21,0	195	FALKLAND ADALARI	7	0	-
140	GAMBİYA	750	670	11,9	196	DOĞU TİMOR	16	28	-42,9
141	KONGO	646	665	-2,9	197	SAMOA	7	16	-56,3
142	RWANDA	619	573	8,0	198	TÜRKS VE CAİCOS ADALARI	8	3	-
143	MALDİVE ADALARI	707	383	84,6	199	KUZEY MARIAN ADALARI	3	5	-40,0
144	PARAGUAY	562	755	-25,6	200	TOKELAU	1	0	-
145	HONDURAS	606	498	21,7	201	ASENSION	2	0	-
146	ELSALVADOR	510	475	7,4	202	KUZEY KORE	11	16	-31,3
147	MOZAMBİK	449	581	-22,7	203	BİLİNMEYEN PASAPORT	1	2	-
148	TOGO	450	354	27,1	204	MİCRONESİA	4	11	-63,6
149	JAMEİKA	418	430	-2,8	205	BURMA	4	3	33,3
150	ANTİGUA VE BARBUDA	389	156	149,4	206	TONGA	5	17	-70,6
151	TRİNİDAD VE TOBAGO	338	437	-22,7	207	WAKE ADASI	5	8	-37,5
152	SİERRA - LEONE	365	319	14,4	208	KİRİBATİ	3	11	-72,7
153	MYAMMAR	347	369	-6,0	209	GREENLAND	1	0	-
154	MALAGAZI C.	325	312	4,2	210	FAROE ADALARI	1	0	-
155	NİKARUGUA	326	302	7,9	211	WALLİS VE FUTUNA ADALARI	3	0	-
156	BRUNİ	514	594	-13,5	212	PORTORİKO	1	1	-
157	MALAVİ	260	202	28,7	213	SOLOMON ADALARI	3	15	-80,0
158	GRENADA	263	92	185,9	214	NORFOLK ADALARI	1	0	-
159	BURUNDİ	248	270	-8,1	215	MARSHALL ADALARI	1	11	-90,9
160	BELİZE	219	187	17,1	216	NAURU	0	10	-100,0
161	HAITİ	212	212	0,0	217	PALAU	3	9	-66,7
162	LİBERYA	188	218	-13,8					
163	GİNE - BİSSAU	212	154	37,7					
164	SEYCHELLES	198	122	62,3					
165	NAMİBYA	212	246	-13,8					
166	MACAO	181	129	40,3					

2005, 2011 ve 2017 YILLARI OCAK-ARALIK AYINDA GELEN İLK 10 ÜLKE SIRALAMASI

2005

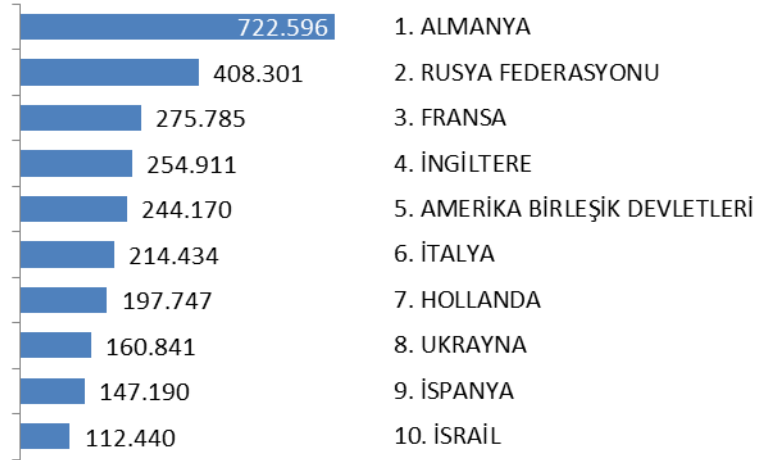

2011

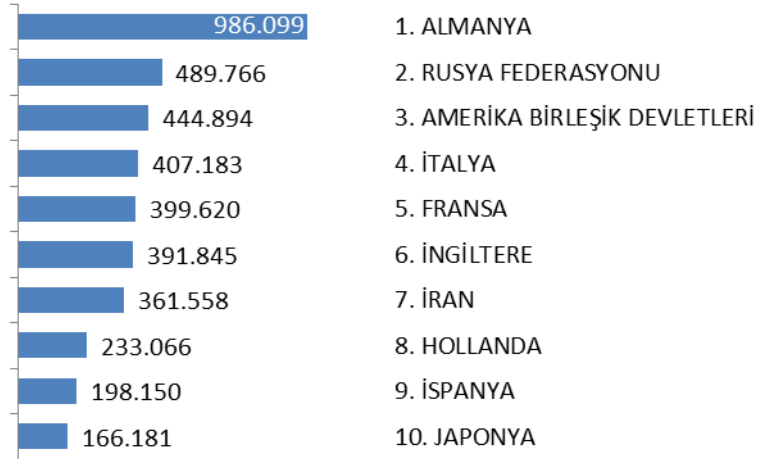

2017



BAZI ÜLKELERDEN GELEN SAYILARININ SON ON YIL VE 2017 AYLIK İNCELEMESİ

Aşağıdaki grafiklerde ülkelere göre gelen ziyaretçi sayıları, son on yıl ve son yıl aylık olarak incelenmiştir. Son yıllarda geliş sayılarındaki değişime soldaki grafikte, yıl içerisindeki gelişlerin aylık değişimlerine de sağdaki grafikte yer verilmiştir. Aylık grafikte dikkat çeken bazı ülkelerden gelişler belli aylarda yoğunlaşırken bazı ülkelerden gelişler yılın tüm ayları yakın değerdedir.

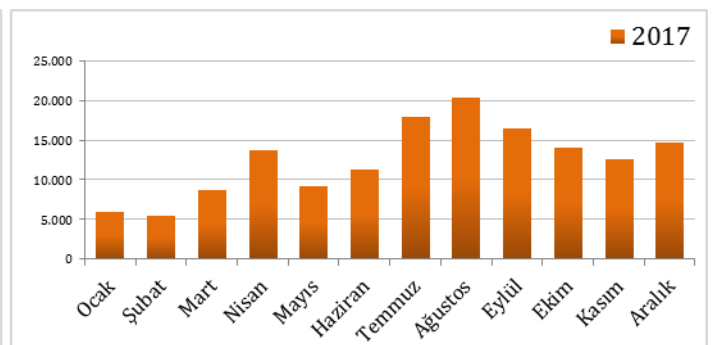
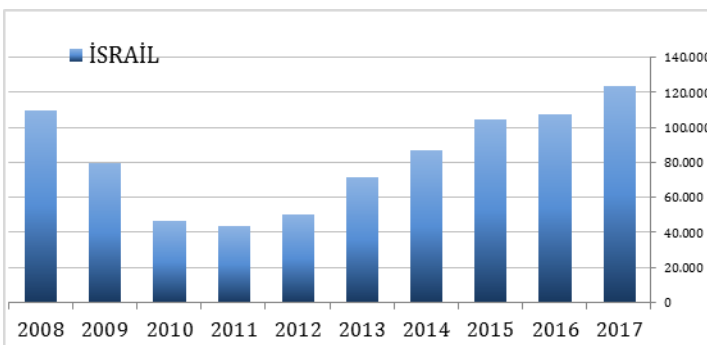
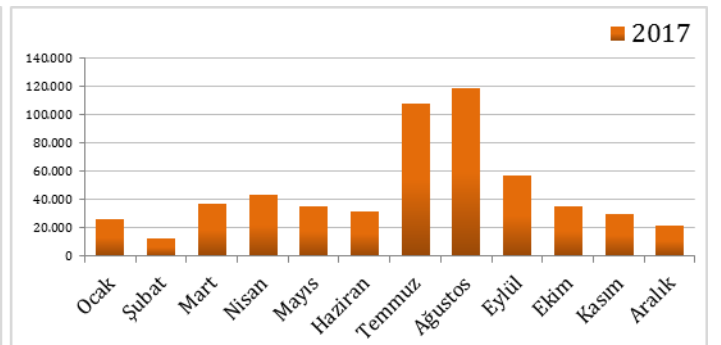
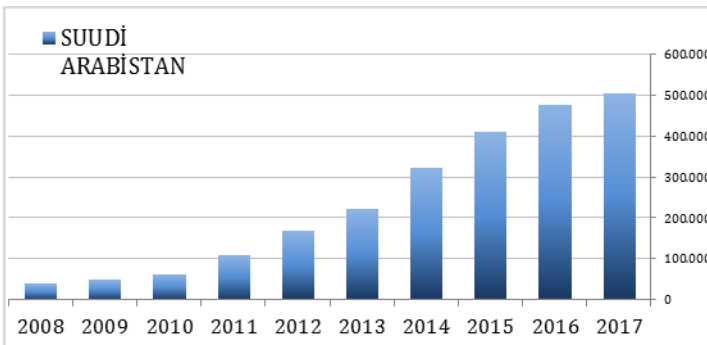
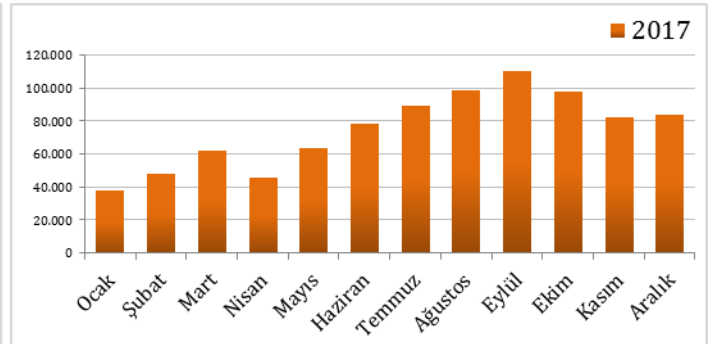
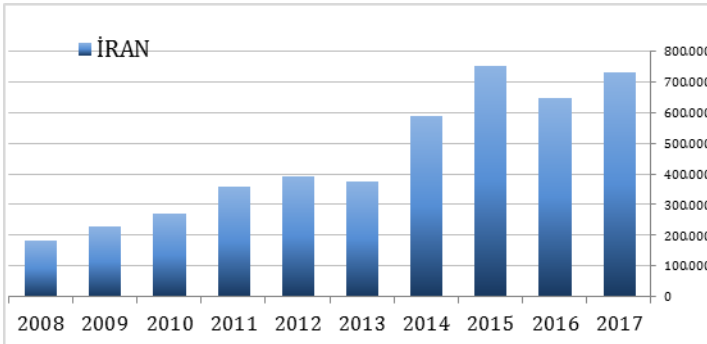
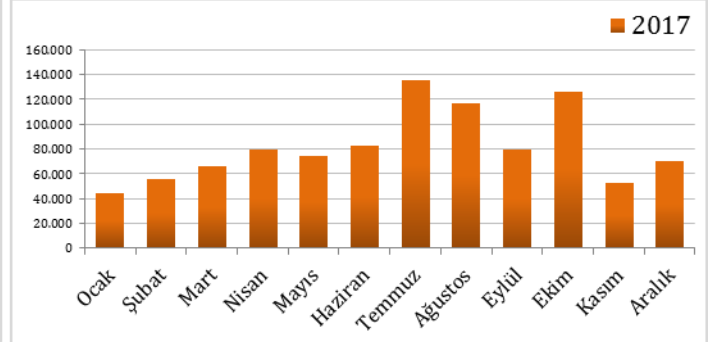
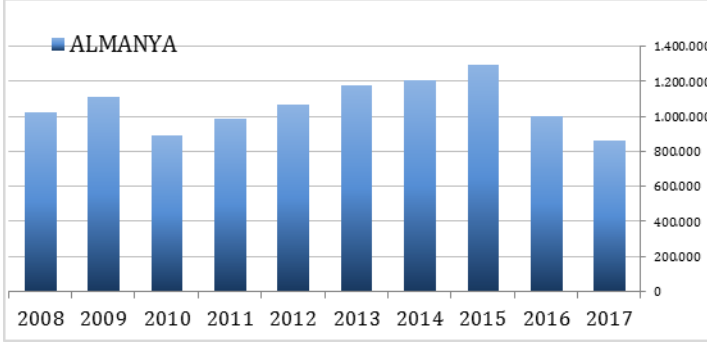

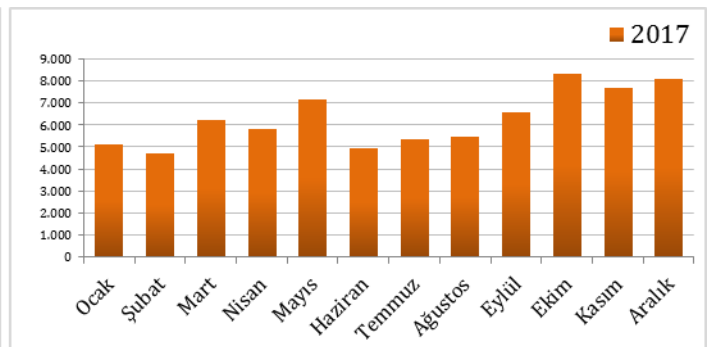
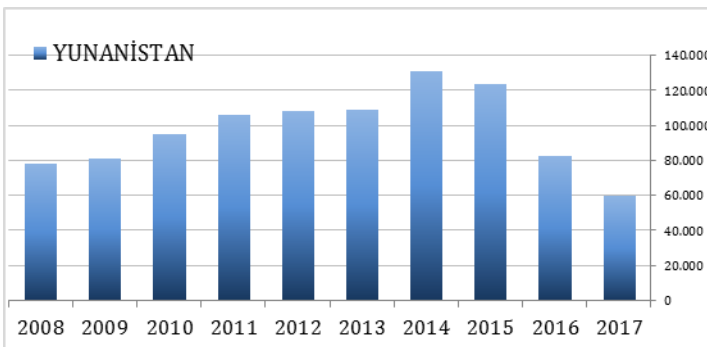
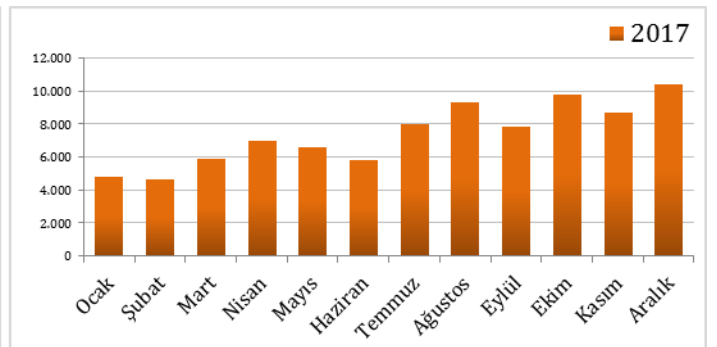
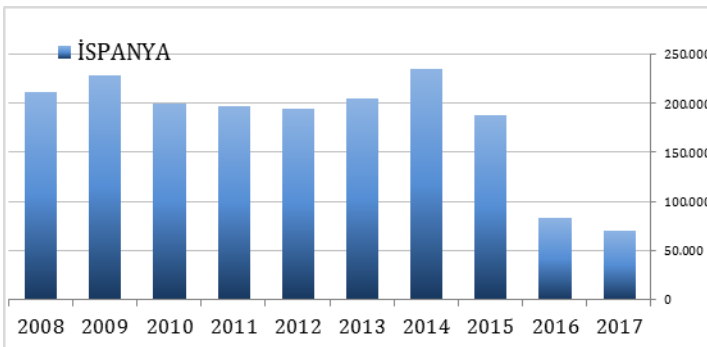
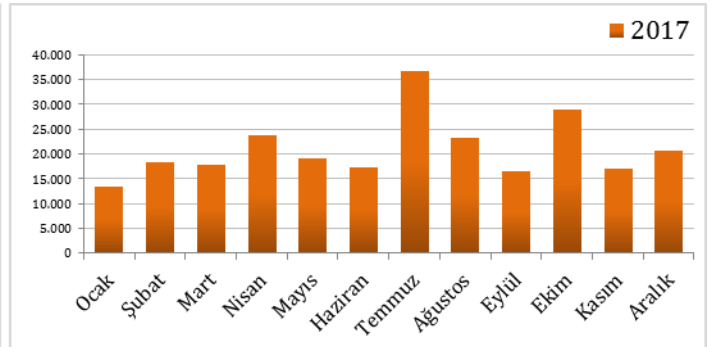
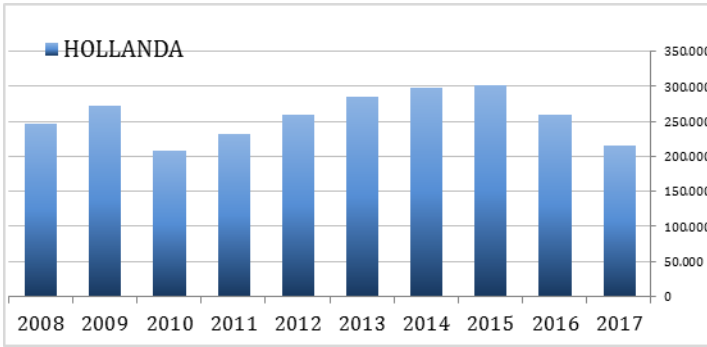
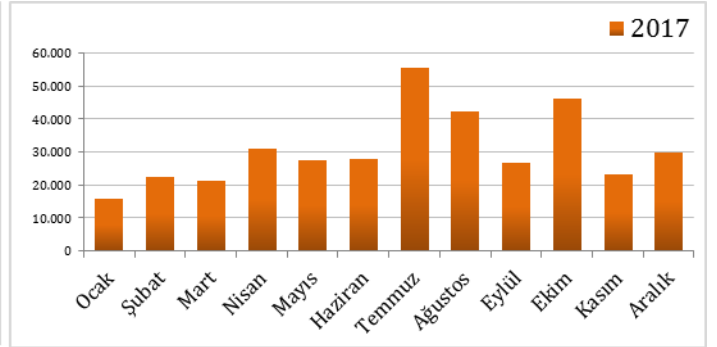
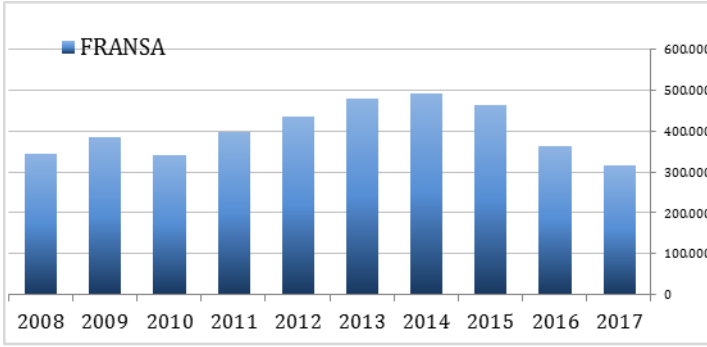
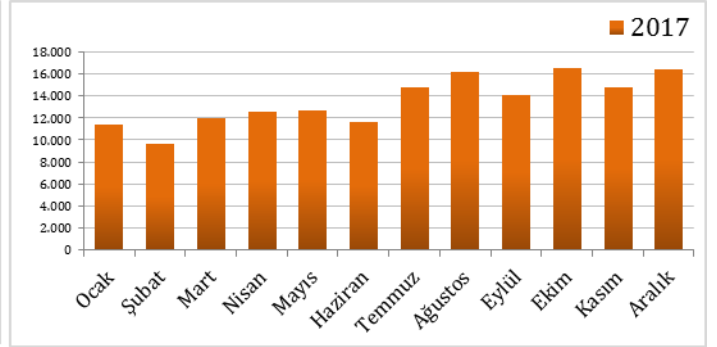
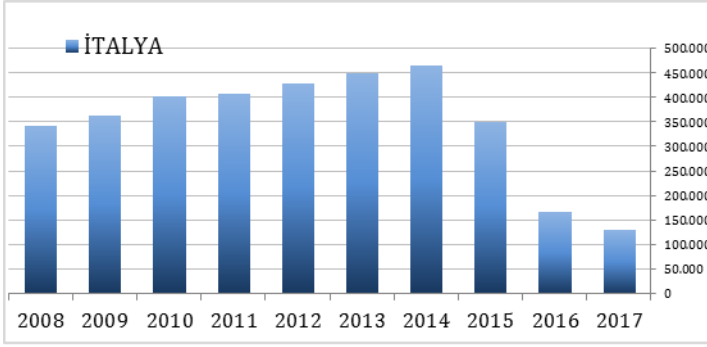

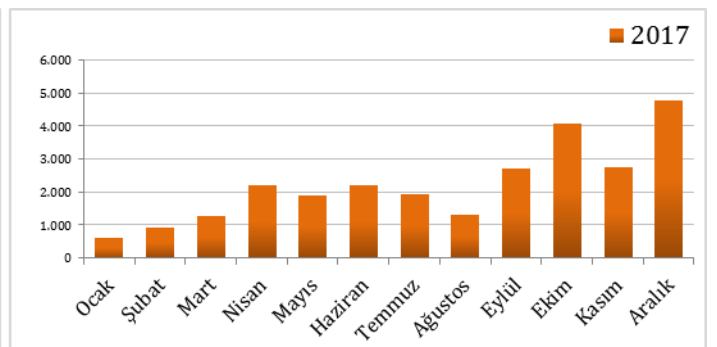
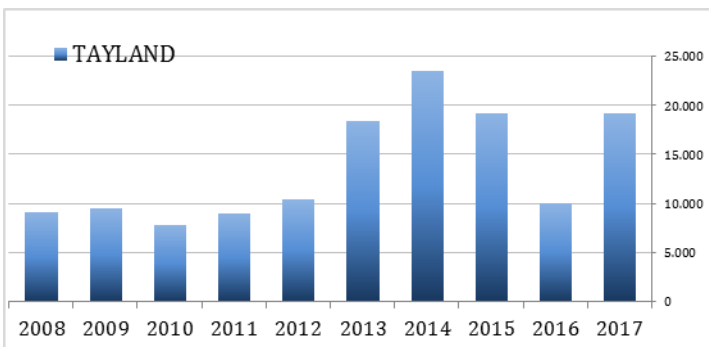
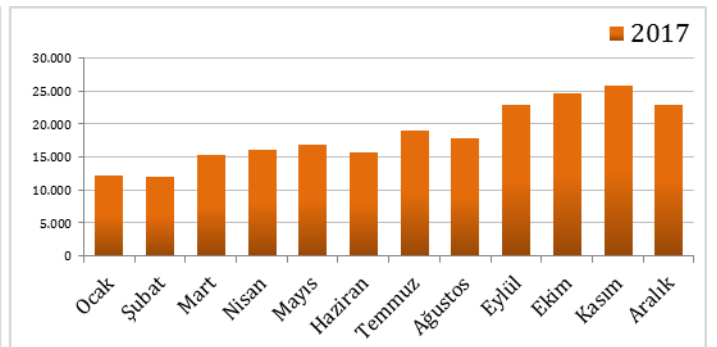
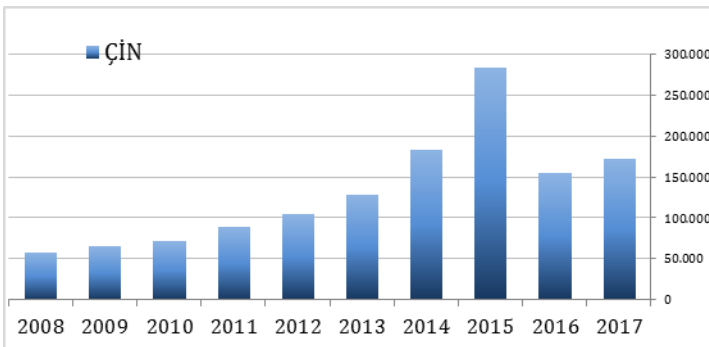
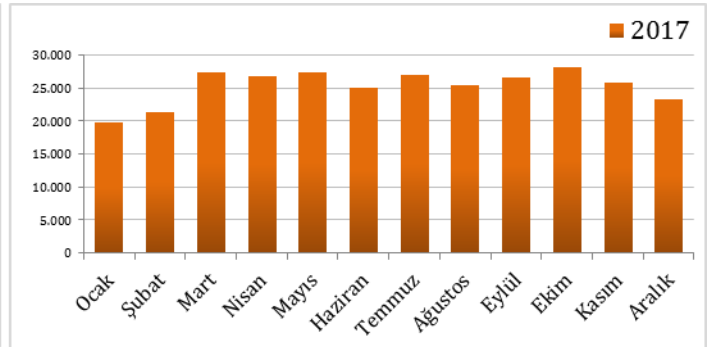
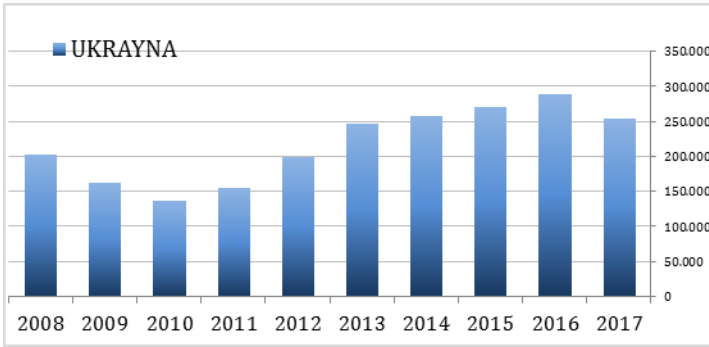
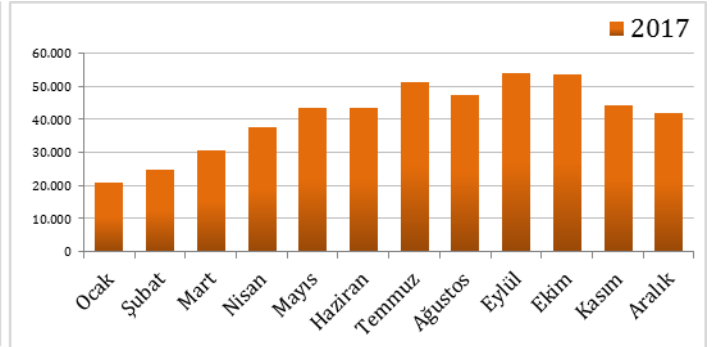
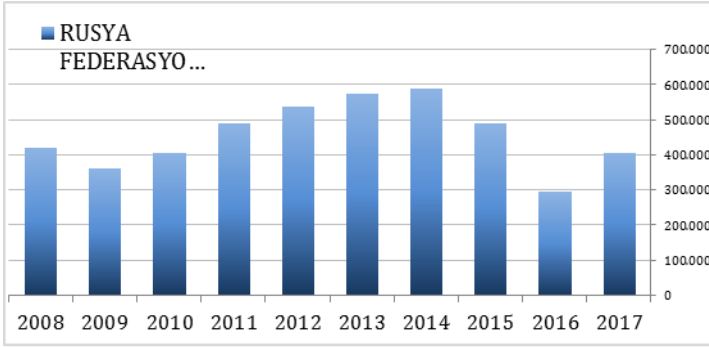
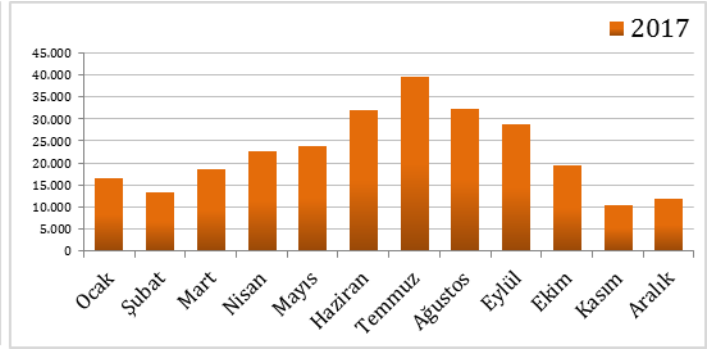
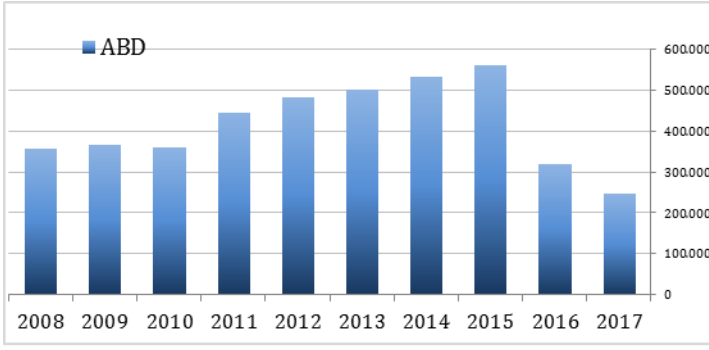

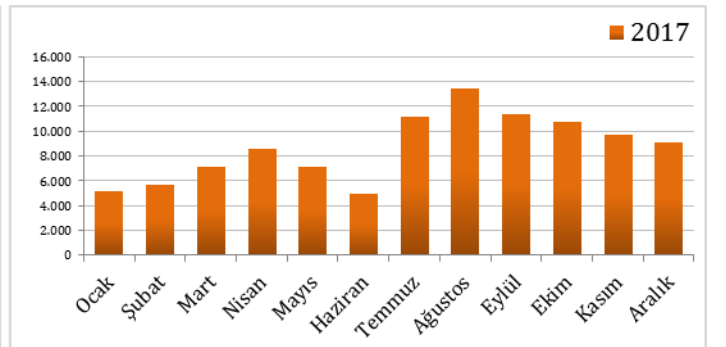
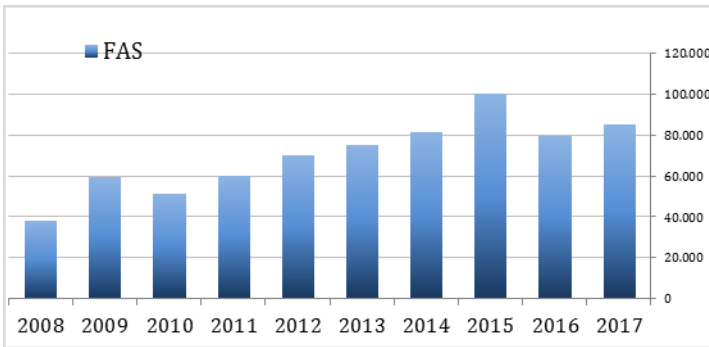
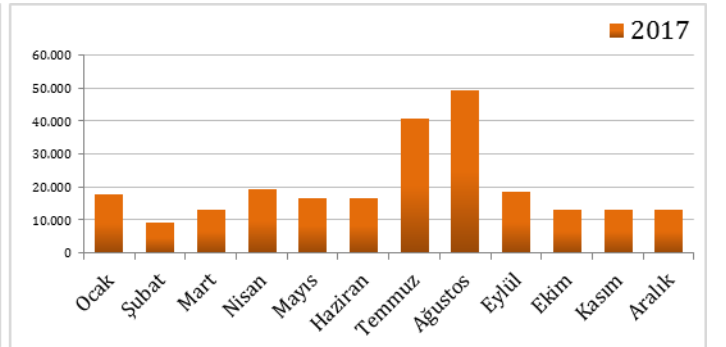
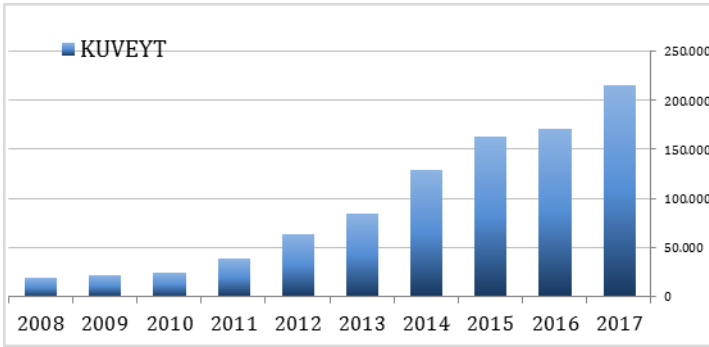
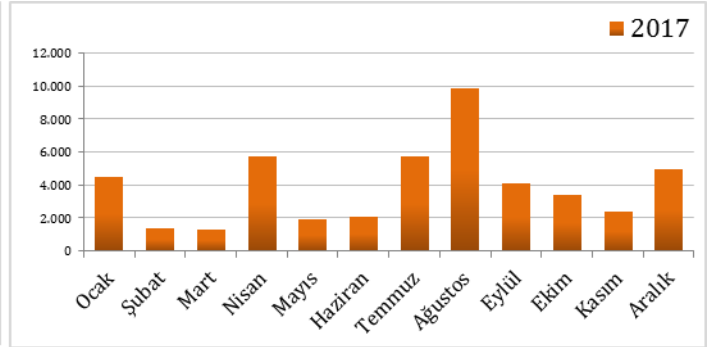
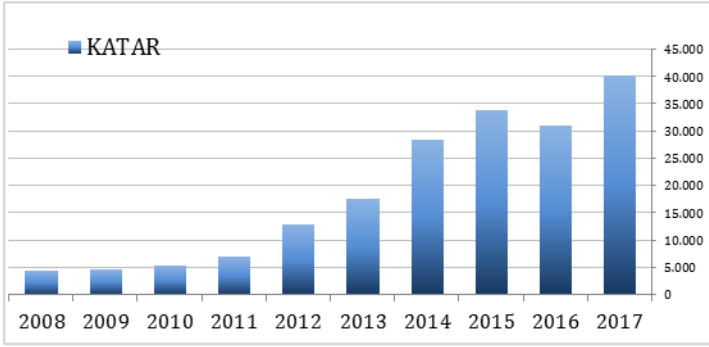
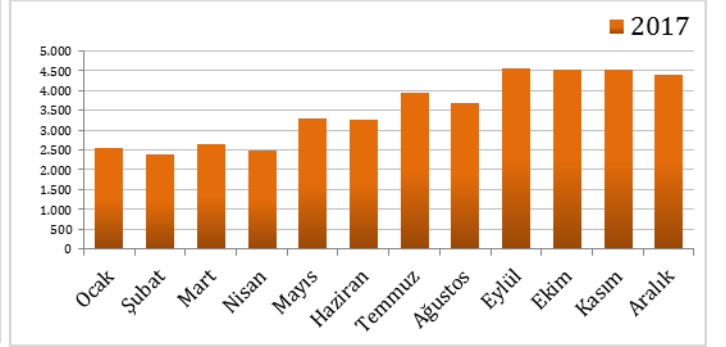
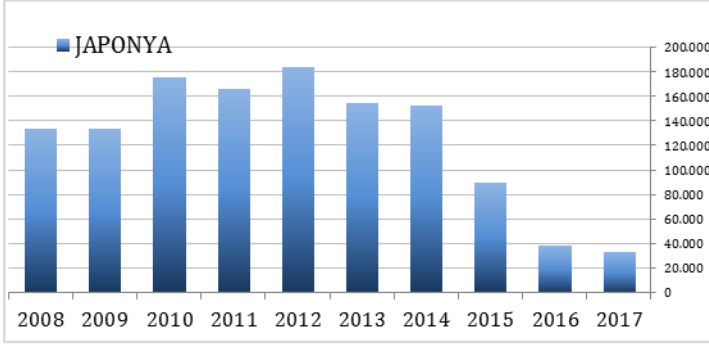
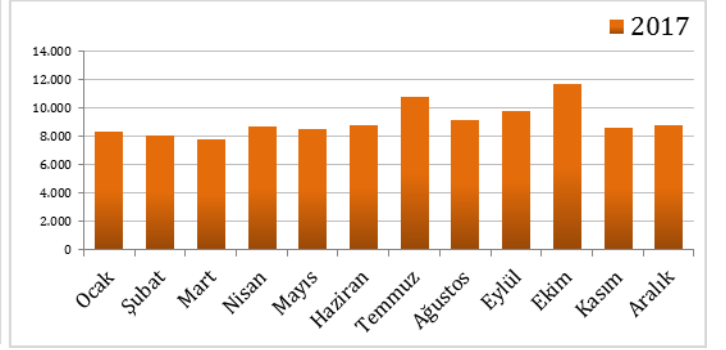
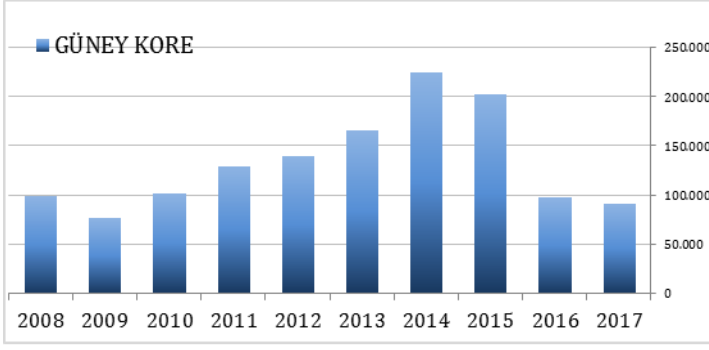

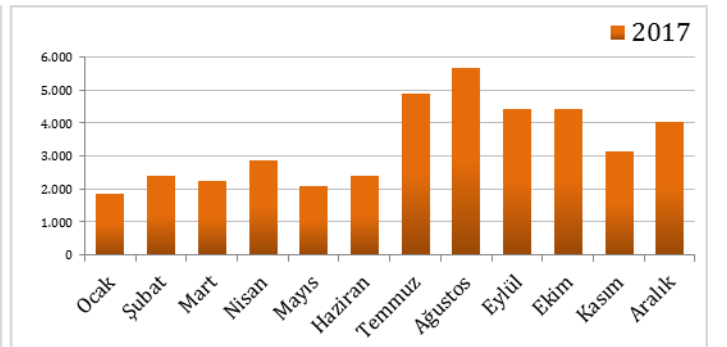
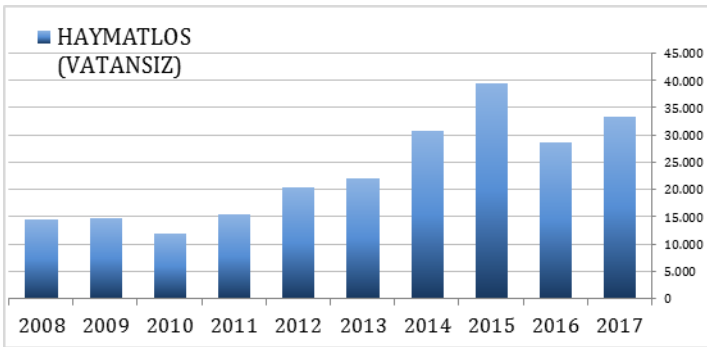
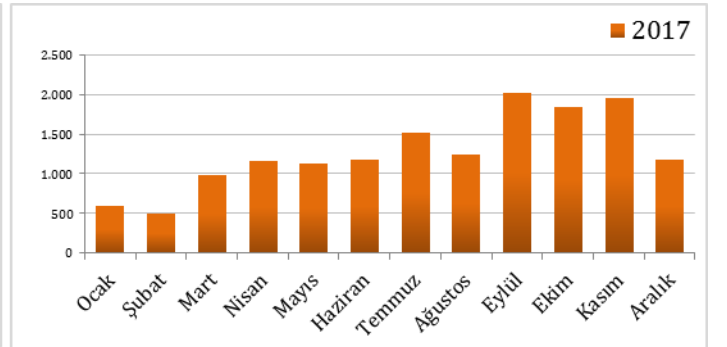
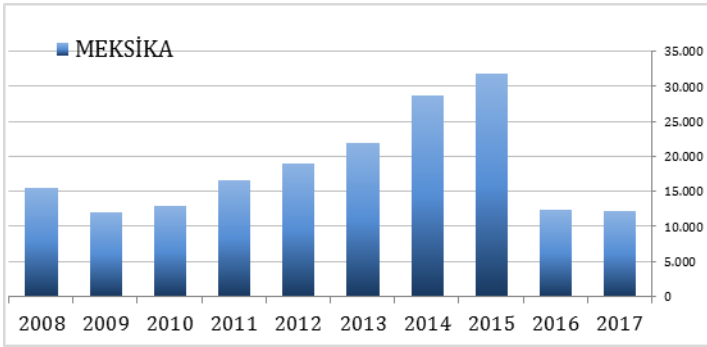
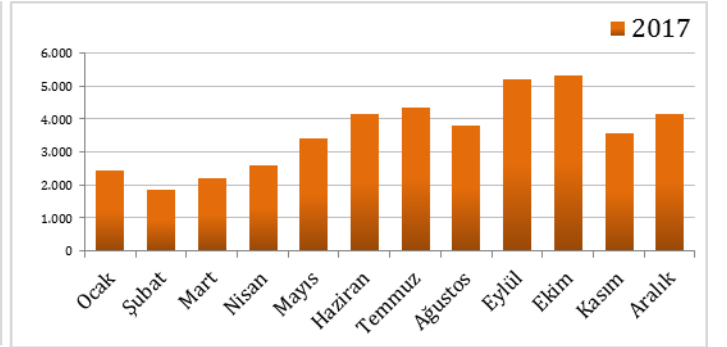
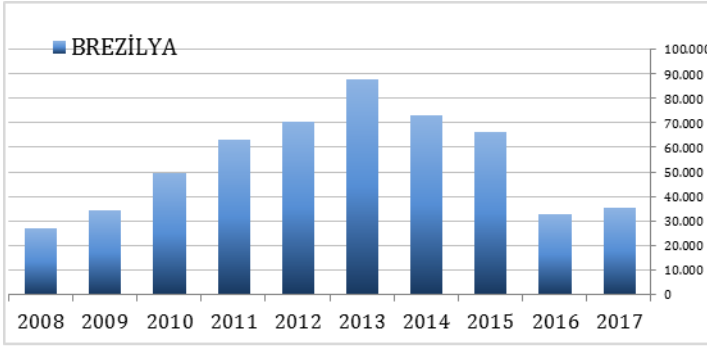
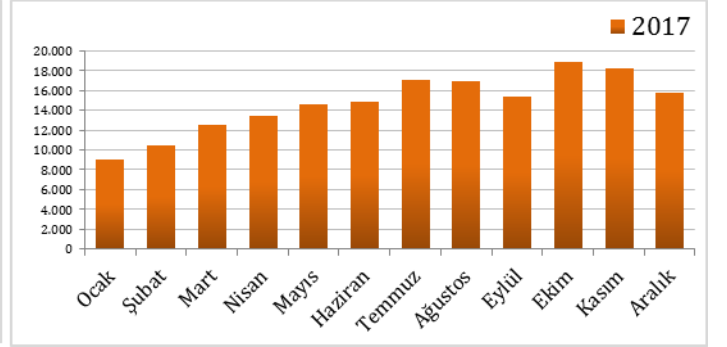
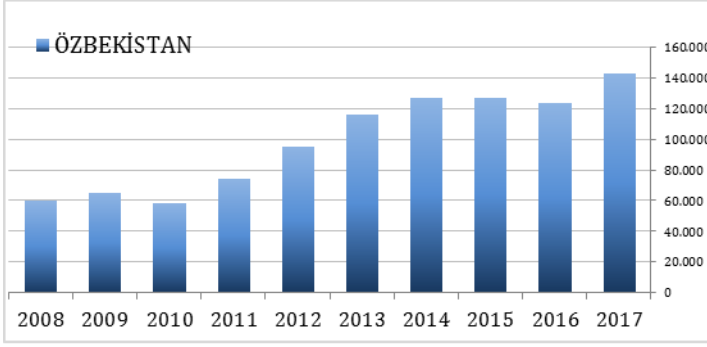
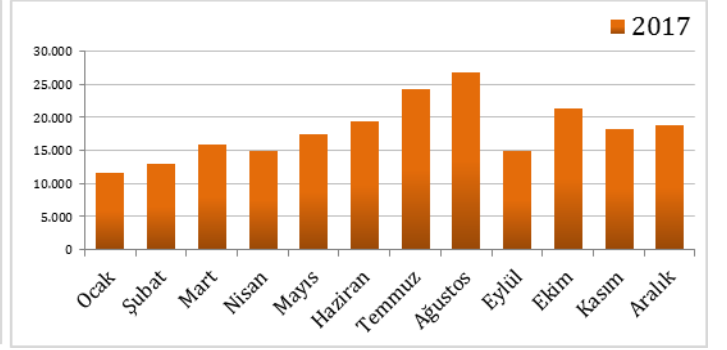
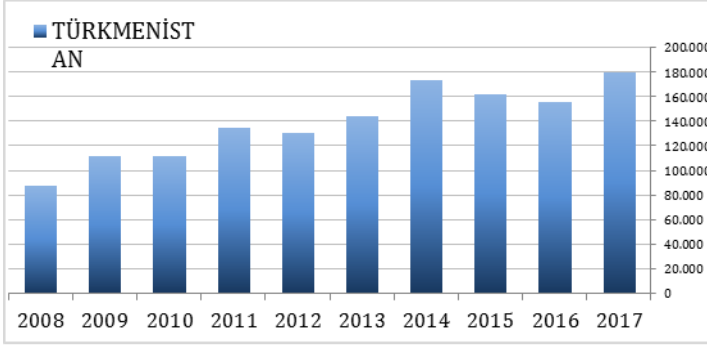

ARAP ÜLKELERİ SON ÜÇ YIL GELEN ZİYARETÇİ (Ocak- Aralık)

Ocak - Aralık	2015	2016	2017	2016-2017 değişim %
SUUDİ ARABİSTAN	412.251	476.561	563.231	18,2
IRAK	492.318	280.092	514.265	83,6
KUVEYT	163.620	170.839	245.935	44,0
CEZAYİR	166.823	171.504	205.075	19,6
ÜRDÜN	116.681	139.979	189.323	35,3
LÜBNAN	133.185	134.167	164.979	23,0
TUNUS	99.109	96.818	108.319	11,9
FAS	100.769	79.755	103.990	30,4
SURİYE	343.840	92.995	100.140	7,7
LİBYA	230.123	70.666	98.095	38,8
MISIR	94.483	92.048	97.690	6,1
BAHREYN	31.661	40.700	59.916	47,2
KATAR	33.971	31.007	49.259	58,9
B.A.E	50.158	37.361	45.363	21,4
YEMEN	23.354	23.259	27.631	18,8
FİLİSTİN	13.368	15.680	25.168	60,5
UMMAN	17.742	12.791	23.658	85,0
SUDAN	10.868	9.944	11.458	15,2
	2.534.324	1.976.166	2.633.495	33,3

Yukarıda son üç yılda ocak-aralık aylarında, Arap Ülkelerinden gelen ziyaretçi sayıları görülmektedir. Toplamda geçen yıla oranla %33 artış gerçekleşmiştir.

Aşağıda ise İstanbul'a gelen toplam ziyaretçi sayısı, Arap ülkelerinden gelen ziyaretçi sayısı ve bunların oranı görülmektedir. Görüldüğü üzere her geçen yıl bu oran artmaktadır. 2011 yılından bu yana İstanbul'a gelen yabancı ziyaretçiler içerisinde Arap ülkelerinden gelenlerin oranı %11 den %24 seviyesine çıkmıştır.

	2012 YILI	2013 YILI	2014 YILI	2015 YILI	2016 YILI	2017 YILI
İstanbul	9.381.670	10.474.867	11.842.983	12.414.677	9.203.987	10.840.595
Arap Ülkeleri	1.371.092	1.675.337	2.126.641	2.534.324	1.976.166	2.633.495
ORAN:	14,6	16,0	18,0	20,4	21,5	24,3

KITALARA GÖRE İSTANBUL'A GELEN ZİYARETÇİ SAYILARI

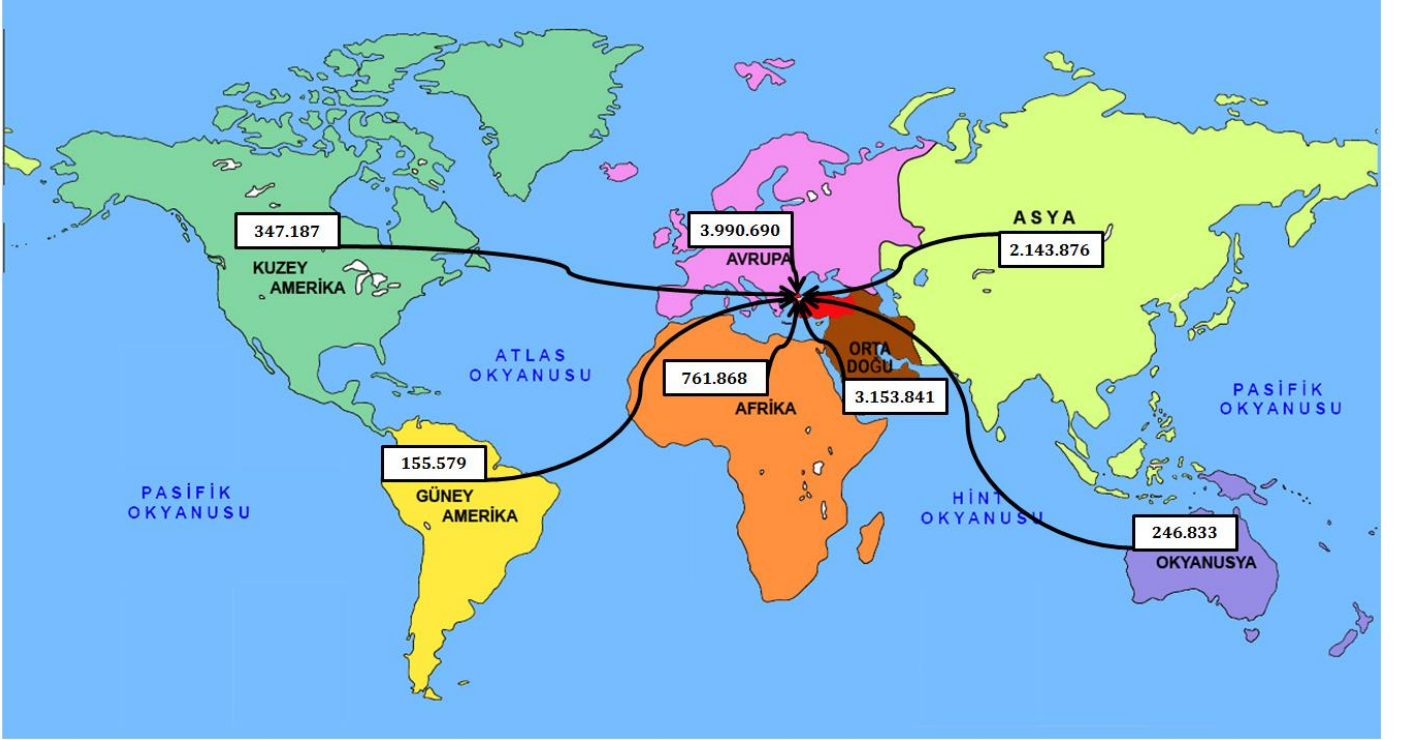

İstanbul'a gelen yabancıları geldikleri kıta/bölge ye göre incelediğimizde;

En çok geliş gerçekleşenden itibaren sırasıyla, Avrupa Kıtasından gelen 3.990.690 kişi, Orta Doğu'dan gelen 3.153.841 kişi, Asya kıtasından gelen 2.143.876 kişi, Afrika kıtasından gelen 761.868 kişi, Kuzey Amerika kıtasından gelen 347.187 kişi, Güney Amerika kıtasından gelen 155.579 kişi, Avustralya ve Okyanusya'dan gelen 246.833 kişi ve olduğunu görmekteyiz.

KUZAY AMERİKA KITASI	
AMERİKA BİRLEŞİK DEVLETLERİ	270.887
KANADA	67.715
DOMİNİK CUMHURİYETİ	1.180
KÜBA	1.931
GUETEMALA	893
DOMİNİK	1.838
HONDURAS	606
ELSALVADOR	510
JAMEİKA	418
NİKARUGUA	326
HAİTİ	212
BELİZE	219
ANTİGUA VE BARBUDA	389
BAHAMA	54
TÜRK VE CAİCOS ADALARI	8
SVALBARD VE JAN MAYEN ADALARI	0
VİRJİN ADALARI (US)	0
PORTORİKO	1
TOPLAM	347.187
GÜNEY AMERİKA KITASI	
ARJANTİN	44.303
BREZİLYA	43.104
KOLOMBİYA	24.479
MEKSİKA	15.345
ŞİLİ	7.422
VENEZUELLA	6.148
PERU	4.245
URUGUAY	2.160
SANT KİTS VE NEVİS	2.294
KOSTARTİKA	1.617
PANAMA	1.903
BOLİVYA	1.120
PARAGUAY	562
TRİNİDAD VE TOBAGO	338
GRENADA	263
SURİNAM	93
BARBADOS	74
ANGUİLLA	10
SANT VİNSENT VE THE GRENADİNES	16
SANT LUCİA	28
GUYANA	48
FALKLAND ADALARI	7
TOPLAM	155.579
ORTADOĞU	
İRAN	900.810
SUUDİ ARABİSTAN	557.834
İRAK	517.653
KUVEYT	241.930
ÜRDÜN	189.633
LÜBNAN	165.800
İSRAİL	151.212
SURİYE	99.958
KUZAY KIBRIS TÜRK CUMHURİYETİ	101.203
BAHREYN	58.533
KATAR	47.642
BİRLEŞİK ARAP EMİRLİKLERİ	45.371
YEMEN	27.388
FİLİSTİN	25.349
UMMAN	23.525
TOPLAM	3.153.841

AVUSTRALYA VE OKYANUSYA	
AVUSTRALYA	53.495
MALAZYA	56.542
ENDENOZYA	77.908
FİLİPİNLER	35.567
SİNGAPUR	14.932
YENİ ZELENDA	8.126
FİJİ	60
TUVALU	88
DOĞU TİMOR	16
VANUATU	31
PAPUA YENİ GİNE	18
TONGA	5
SAMOA	7
SOLOMON ADALARI	3
KİRİBATİ	3
MARSHALL ADALARI	1
NAURU	0
PALAU	3
MİCRONESİA	4
WAKE ADASI	5
KUZAY MARIAN ADALARI	3
HEARD VE MCDONALD ADALARI	11
TOKELAU	1
NORFOLK ADALARI	1
WALLİS VE FUTUNA ADALARI	3
TOPLAM	246.833
ASYA KITASI	
RUSYA FEDERASYONU	494.084
AZERBEYCAN	216.162
ÇİN	221.870
TÜRKMENİSTAN	217.504
ÖZBEKİSTAN	177.604
KAZAKİSTAN	150.457
GÜNEY KORE	109.113
KIRGIZİSTAN	94.140
HİNDİSTAN	71.821
GÜRCİSTAN	64.454
PAKİSTAN	72.664
TAYVAN	59.295
AFGANİSTAN	38.487
JAPONYA	42.406
TACİKİSTAN	27.401
ERMENİSTAN	16.959
MOĞOLİSTAN	12.356
TAYLAND	26.794
BANGLADEŞ	10.772
HONKONG	6.522
NEPAL	5.588
VİETNAM	3.640
SRİ LANKA	2.493
MALDİVE ADALARI	707
MYAMMAR	347
KAMBOÇYA	160
BHUTAN	33
LAO DEMOKRATİK CUMHURİYETİ	28
KUZAY KORE	11
BURMA	4
TOPLAM	2.143.876

AVRUPA KITASİ	
ALMANYA	986.560
İNGİLTERE	380.943
FRANSA	370.517
UKRAYNA	304.275
HOLLANDA	253.805
İTALYA	163.034
AVUSTURYA	138.493
İSVEÇ	150.204
BELÇİKA	122.193
İSVİÇRE	106.759
İSPANYA	89.051
DANİMARKA	82.650
ROMANYA	91.830
YUNANİSTAN	75.602
BULGARİSTAN	74.945
KOSOVA	54.421
POLONYA	36.912
MOLDOVA CUMHURİYETİ	38.681
NORVEÇ	48.869
SİRBİSTAN	40.576
ARNAVUTLUK	38.870
FİNLANDİYA	28.538
BOSNA HERSEK	37.371
ÇEK CUMHURİYETİ	26.181
MACARİSTAN	26.901
İRLANDA	25.030
BEYAZ RUSYA	29.155
MAKEDONYA	24.673
LİTVANYA	20.777
PORTAKİZ	19.216
ESTONYA	13.186
SLOVAKYA	14.930
HİRVATİSTAN	15.758
LETONYA	13.759
SLOVENYA	17.348
KARADAĞ	10.714
KIBRIS RUM KESİMİ	5.188
BİRLEŞMİŞ MİLLETLER ÖRGÜTÜ	4.287
MALTA	4.271
LÜKSEMBURG	1.838
İZLANDA	1.321
LİHTEHSAYN	715
SAN MARİO	80
ANDORRA	137
MONACO	62
YUGOSLAVYA	48
VATIKAN	15
FAROE ADALARI	1
TOPLAM	3.990.690
DİĞER	
HAYMATLOS	40.536
MACAO	181
BİLİNMEYEN PASAPORT	1
ANTARTİKA	0
TARAFSIZ BÖLGE (NEUTRAL ZONE)	0
ASENSİYON	2
GREENLAND	1
TOPLAM	40.721

AFRİKA KITASİ	
CEZAYİR	205.915
TUNUS	107.776
MİSİR	97.265
FAS	104.511
LİBYA	98.497
GÜNEY AFRİKA	30.367
NİJERYA	24.723
SUDAN	11.556
KENYA	4.767
SENEGAL	6.038
KAMERUN	5.701
KONGO DEMOKRATİK CUMHURİYETİ	6.027
ETİYOPYA	5.794
EKVATOR	4.726
SOMALİ	4.893
GANA	4.231
UGANDA	3.176
COTE D'IVOİRE	2.778
TANZANYA	2.440
MALİ	2.243
MORİTANYA	1.787
ZİMBABWE	1.627
BURKİNA FASO	1.987
GABON	1.557
NİJER	1.368
ERİTRE	2.952
CİBUTİ	1.577
ANGOLA	1.962
MAURITIUS	2.577
ÇAD	1.045
KOMOR	1.102
GİNE	1.256
BENİN	831
GAMBİYA	750
KONGO	646
MOZAMBİK	449
RWANDA	619
BRUNİ	514
ZAMBİYA	713
TOGO	450
MALAGAZI C.	325
SIERRA - LEONE	365
BURUNDİ	248
NAMİBYA	212
LİBERYA	188
MALAVİ	260
ORTA AFRİKA CUMHURİYETİ	151
GİNE - BİSSAU	212
BOSTWANA	160
SEYCHELLES	198
EKVATOR GİNESİ	78
SWAZİLİND	114
FİLDİŞİ SAHİLİ	26
CAP - VERT	55
LESOTO	50
SAO TOME VE PRİNÇİPE	33
MADAGASKAR	0
REUNİYON	0
TOPLAM	761.868

İSTANBUL'DAN TRANSİT GEÇEN YOLCU SAYISI 2017

İstanbul'a iniş yapıp giriş yapmadan transit geçen yolcu sayıları her zaman değerlendirme konusu olmuştur. Bu duruma yönelik çeşitli projeler gerçekleştirilmiş, önemli bir uçuş aktarma noktası olan İstanbul'un bu trafikten gelen turist anlamında olumlu etkilenmesi için bazı projeler yürütülmüştür.

2017 yılı ocak-aralık ayları toplam verilerine göre:

- Devlet Hava Meydanları İşletmesi Genel Müdürlüğü 2017 verilerine göre;
(*Yerli – Yabancı ayrımı olmaksızın Gelen-Giden Yolcuyu ifade etmektedir.*)
İstanbul Atatürk Hava Meydanı Dış Hat Gelen-Giden Yolcu Sayısı = 44.277.101
İstanbul Sabiha Gökçen Hava Meydanı Dış Hat Gelen-Giden Yolcu Sayısı = 10.329.074
Toplam = 54.606.175
Her bir yolcu geliş ve gidiş ayrı ayrı sayıldığından;
Tekil Yolcu yani sadece geliş için bu rakamın yaklaşık yarısı = **27.303.088**
- İstanbul Emniyet Müdürlüğü Pasaport Şube 2017 verilerine göre;
Atatürk ve Sabiha Gökçen Havalimanlarından YABANCI girişi = 10.810.258
Atatürk ve Sabiha Gökçen Havalimanlarından TÜRK girişi = 7.056.224
Atatürk ve Sabiha Gökçen Havalimanlarından **TOPLAM** girişi = **18.545.439**

Bu bilgilere istinaden; DHMI uçak yolcu kayıtlarına göre İstanbul'a iniş yapan yerli ve yabancı toplam 27.303.088 kişiden, pasaport kayıtlarına göre İstanbul'a giriş yapan yerli ve yabancı toplam 18.545.439 kişiyi çıkardığımızda ortaya çıkan fark **8.757.649** kişi (*yerli ve yabancı*) **İstanbul'a iniş yapıp giriş yapmayan yolcu** sayısını vermektedir. Bu sayı yerli ve yabancı toplam olarak ifade olursa da İstanbul'a iniş yapıp giriş yapmayan Türk pasaportlu kişi sayının çok az olacağından hareketle 9 milyona yakın yabancı için transit yolcu ifadesini kullanabiliriz.

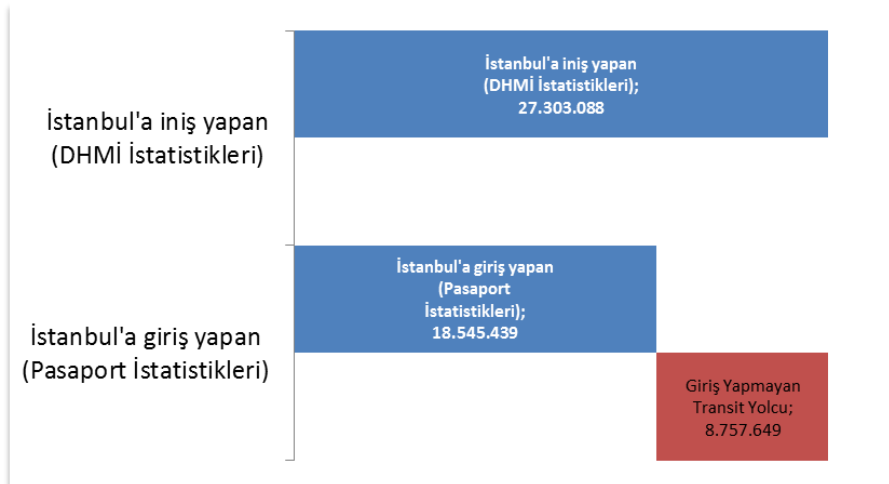

İSTANBUL'DAKİ ACENTALAR

Turizm Seyahat Acentaları					
	A Grubu	B Grubu	C Grubu	Toplam	Toplamda Oranı
Türkiye (İstanbul hariç diğer iller)	6327	30	88	6445	% 65,5
İstanbul	3317	33	41	3391	% 34,5
TOPLAM	9644	63	129	9836	

Ülkemizdeki toplam 9.836 Turizm Seyahat Acentasının %35'i yani 3.391'i İstanbul'da bulunmaktadır. İstanbul'daki bu 3391 Turizm Seyahat Acentasının %97.6 sı A grubu, %1 i B grubu ve %1.4 ü C grubudur.

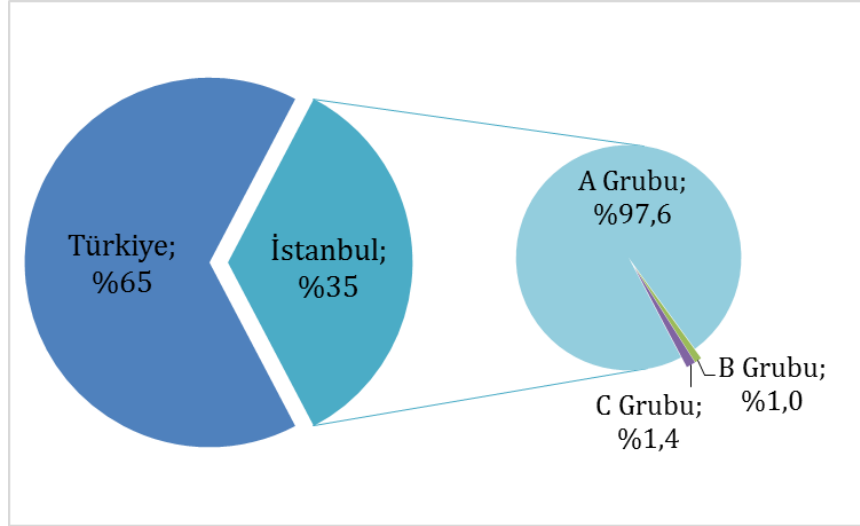

KONAKLAMA TESİSLERİ

KÜLTÜR VE TURİZM BAKANLIĞI “İŞLETME BELGELİ” KONAKLAMA TESİSLERİ

YERİ TÜRÜ	Avrupa	Anadolu	Tesis Sayısı TOPLAM	Avrupa	Anadolu	Avrupa	Anadolu	Yatak Sayısı TOPLAM
	Tesis Sayısı			Oda Sayısı		Yatak Sayısı		
Özel Tesis	114	12	126	4271	411	10788	819	11607
Butik Otel	16	2	18	767	42	1538	84	1622
Beş Yıldızlı Otel	80	19	99	20591	4981	41622	9960	51582
Dört Yıldızlı Otel	108	12	120	12379	1228	24805	2440	27245
Üç Yıldızlı Otel	102	19	121	5938	1242	11637	2406	14043
İki Yıldızlı Otel	41	4	45	1482	146	2840	295	3135
Tek Yıldızlı Otel	6	1	7	144	19	271	38	309
Apart Otel	2	2	4	58	68	154	198	352
Pansiyon	3	1	4	26	9	52	18	70
Hostel	1	-	1	123	-	166	-	166
TOPLAM	473	72	545	45.779	8.146	93.873	16.258	110.131

Yukarıdaki Tabloda Kültür ve Turizm Bakanlığımızdan “İşletme Belgesi” konaklama tesisleri yer almaktadır. Avrupa ve Anadolu yakası olarak ayrı ayrı belirtilmiş olan toplam **545** tesisin tamamının yatak kapasitesi toplamı **110.131**'dir.

Aşağıda ise Bakanlığımızdan yatırım belgesi almış olan 174 adet tesise ait değerler görülmektedir. İstanbul'da inşası devam eden toplam **33.109** yatak kapasiteli konaklama tesisi bulunmaktadır.

KÜLTÜR VE TURİZM BAKANLIĞI “YATIRIM BELGELİ” KONAKLAMA TESİSLERİ

YERİ TÜRÜ	Avrupa	Anadolu	Tesis Sayısı TOPLAM	Avrupa	Anadolu	Avrupa	Anadolu	Yatak Sayısı TOPLAM
	Tesis Sayısı			Oda Sayısı		Yatak Sayısı		
Özel Tesis	12	-	12	355	-	707	-	707
Butik Otel	14	2	16	452	84	912	168	1080
Beş Yıldızlı Otel	25	5	30	6420	1113	13456	2338	15794
Dört Yıldızlı Otel	36	7	43	4092	1176	8176	2488	10664
Üç Yıldızlı Otel	34	10	44	1387	460	2902	886	3788
İki Yıldızlı Otel	4	11	15	75	257	150	514	664
Tek Yıldızlı Otel	2	12	14	52	139	104	308	412
TOPLAM	139	47	174	13.813	3.229	26.407	6.702	33109

YEME-İÇME VE EĞLENCE TESİSLERİ

KÜLTÜR VE TURİZM BAKANLIĞI “İŞLETME BELGELİ”

YERİ	Avrupa	Anadolu	Avrupa	Anadolu	TOPLAM
TÜRÜ	Sayısı		Kapasite		Kapasite
Özel Tesis	152	31	23201	6561	29762
Lüks Lokanta	1	-	600	-	600
1.Sınıf Lokanta	106	57	26429	16109	42538
2.Sınıf Lokanta	34	14	5238	1910	7148
Kafeterya	5	1	640	175	815
Müstakil Eğlence Yerleri	6	1	950	50	1000
Bar	2	2	210	90	300
Günübirlik Tesisler	9	6	2345	1125	3470
Kongre Merkezleri	3	-	-	-	-
Yat Limanları	2	-	-	-	-
Ara Toplam	320	112	59613	26020	85633
Yüzer Tesis	31	14	11654	4747	16401
Günübirlik Gezi Tekneleri	46	33	5800	8069	13869
Ticari Yatlar	115	59	760	437	1197
Havuzlar	1	-	-	-	-
Tüm Toplam	731				117.100

Tabloda, Kültür ve Turizm Bakanlığında “İşletme Belgesi” Yeme – İçme ve Eğlence Tesisleri yer almaktadır. Bunların toplam kapasitesi **117.100** kişidir. Bu kapasitenin 31.467 kişilik kısmı Yüzer Lokantalar, Günübirlik Gezi Tekneleri ve Ticari Yatlar olarak belgelendirilen deniz taşıtlarına aittir.

Aşağıda ise Bakanlığımızdan yatırım belgesi almış olan tesislerin sayıları görülmektedir. İstanbul’da inşası devam eden toplam 4.921 kişi kapasiteli Yeme – İçme ve Eğlence Tesisi bulunmaktadır.

TURİZM YATIRIMI BELGELİ YEME-İÇME VE EĞLENCE TESİSLERİ

YERİ	Avrupa	Anadolu	Avrupa	Anadolu	TOPLAM
TÜRÜ	Sayısı		Kapasite		Kapasite
1.Sınıf Lokanta	14	4	2850	606	3456
Günübirlik Tesisler	-	-	-	-	-
Özel Belgeli	2	4	1275	190	1465
Yat Limanları	1	-	-	-	-
Kongre Merkezi	-	1	-	-	-
Toplam	17	9	4.125	796	4921