



İSTANBUL
İL KÜLTÜR ve TURİZM
MÜDÜRLÜĞÜ

İSTANBUL TURİZM İSTATİSTİKLERİ RAPORU

EYLÜL 2019

İstanbul İl Kültür ve Turizm Müdürlüğü
Strateji Geliştirme Şube

GİRİŞ

İstanbul Turizm İstatistikleri Raporu, İstanbul'daki sınır giriş kapıları olan Atatürk Havalimanı, Sabiha Gökçen Havalimanı, İstanbul Havalimanı, Haydarpaşa Limanı, Pendik Limanı, Tuzla Limanı, Zeytinburnu Limanı, Ambarlı Limanı, Marmara Limanı ve Karaköy Limanı'ndan alınan yabancı uyruklu ziyaretçilerin giriş verileriyle oluşturulmaktadır. Ayrıca raporumuzda, Müdürlüğümüzdeki kayıtlar esas alınarak, Turizm İşletme ve Yatırım Belgeli Tesislerle ilgili veriler güncel olarak yer almaktadır.

İncelemekte olduğunuz İstanbul Turizm İstatistikleri Raporu, 2019 yılı ocak-eylül aylarını kapsayan verilerin, önceki yıllarla karşılaştırmalı, aylık ve yıllık bazda çeşitli değerlendirmeleriyle oluşturulmuştur.

Kültür ve Turizm İl Müdürlüğümüzce hazırlanarak aylık olarak yayınlanan bu rapor, turizm sektöründe yer alan kurum, kuruluş, sivil toplum örgütleri, üniversiteler başta olmak üzere tüm ilgililerin kullanımına sunulmaktadır.

İstanbul Kültür ve Turizm İl Müdürlüğü
Strateji Geliştirme Şube tarafından hazırlanmaktadır.

İÇİNDEKİLER

İSTANBUL'A GELEN YABANCI ZİYARETÇİ SAYILARI	4
SON BEŞ YIL OCAK-EYLÜL AYLARI GELEN YABANCI SAYILARI.....	4
1998-2018 YILLARI İSTANBUL'A GELEN YABANCI SAYILARI	5
2017-2019 YILLARI AYLIK GELEN ZİYARETÇİ GRAFİĞİ.....	5
GELİŞ YOLLARINA GÖRE GELEN YABANCI ZİYARETÇİ SAYILARI	6
ÜLKELERİNE GÖRE İSTANBUL'A GELEN YABANCILAR.....	7
İSTANBUL'A GELEN YABANCILAR: TÜM ÜLKELER 2018/2019.....	8
ARAP ÜLKELERİ SON ÜÇ YIL GELEN ZİYARETÇİ	10
KONAKLAMA TESİSLERİ.....	11
YEME-İÇME VE EĞLENCE TESİSLERİ.....	12

İSTANBUL'A GELEN YABANCI ZİYARETÇİ SAYILARI

	TÜRKİYE		İSTANBUL		2018'e Göre Değişim Oranı (Aylık)	2018'e Göre Değişim Oranı (Kümülatif)
	2018	2019	2018	2019		
OCAK	1.461.570	1.539.496	831.307	918.944	10,5	10,5
ŞUBAT	1.527.070	1.670.238	845.510	984.693	16,0	13,3
MART	2.139.766	2.232.358	1.073.002	1.165.592	8,6	11,5
NİSAN	2.655.561	3.293.176	1.144.041	1.329.868	16,2	12,9
MAYIS	3.678.440	4.022.254	984.028	1.016.809	3,3	11,0
HAZİRAN	4.505.594	5.318.984	1.100.389	1.361.302	23,7	13,3
TEMMUZ	5.671.801	6.617.380	1.502.397	1.666.319	10,9	12,8
AĞUSTOS	5.383.332	6.307.508	1.391.036	1.540.120	10,7	12,5
EYLÜL	4.792.818	5.426.818	1.235.301	1.359.175	10,0	12,2
	31.815.952	36.428.212	10.110.011	11.342.822		

İstanbul, Atatürk ve Sabiha Gökçen Havalimanları ile Haydarpaşa, Pendik, Tuzla, Zeytinburnu, Ambarlı ve Karaköy limanlarından alınan verilere göre; 2019 yılı ocak-eylül aylarında İstanbul'a gelen yabancı sayısını geçen yılın aynı dönemi ile karşılaştırdığımızda %12 artış olduğunu görmekteyiz.

SON BEŞ YIL OCAK-EYLÜL AYLARI GELEN YABANCI SAYILARI

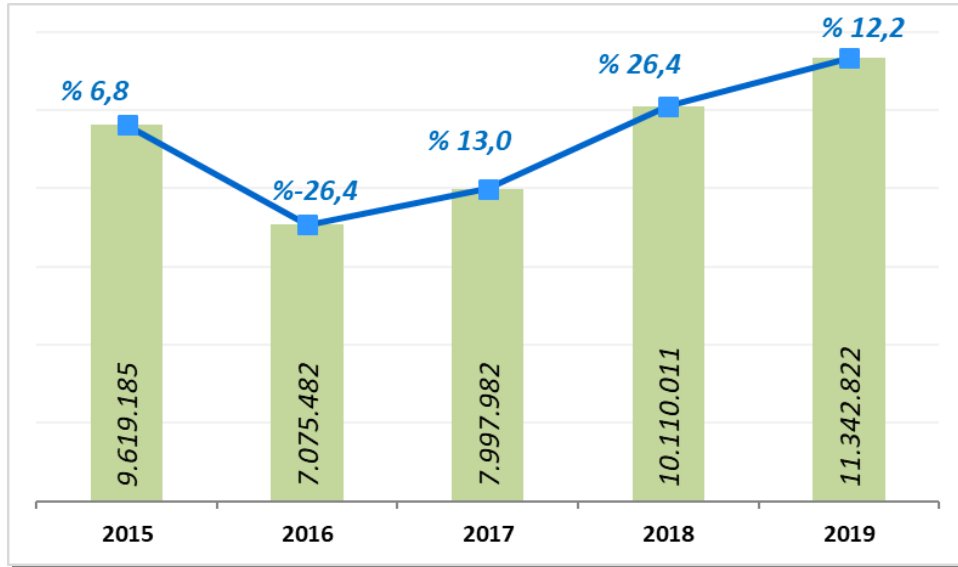

Ocak - eylül aylarında gelen ziyaretçi sayılarını son beş yıl olarak değerlendirdiğimizde, bu yıl şehrimize bugüne kadarki en yüksek sayıda yabancı ziyaretçinin gelmiş olduğunu görmekteyiz.

1998-2018 YILLARI İSTANBUL'A GELEN YABANCI SAYILARI

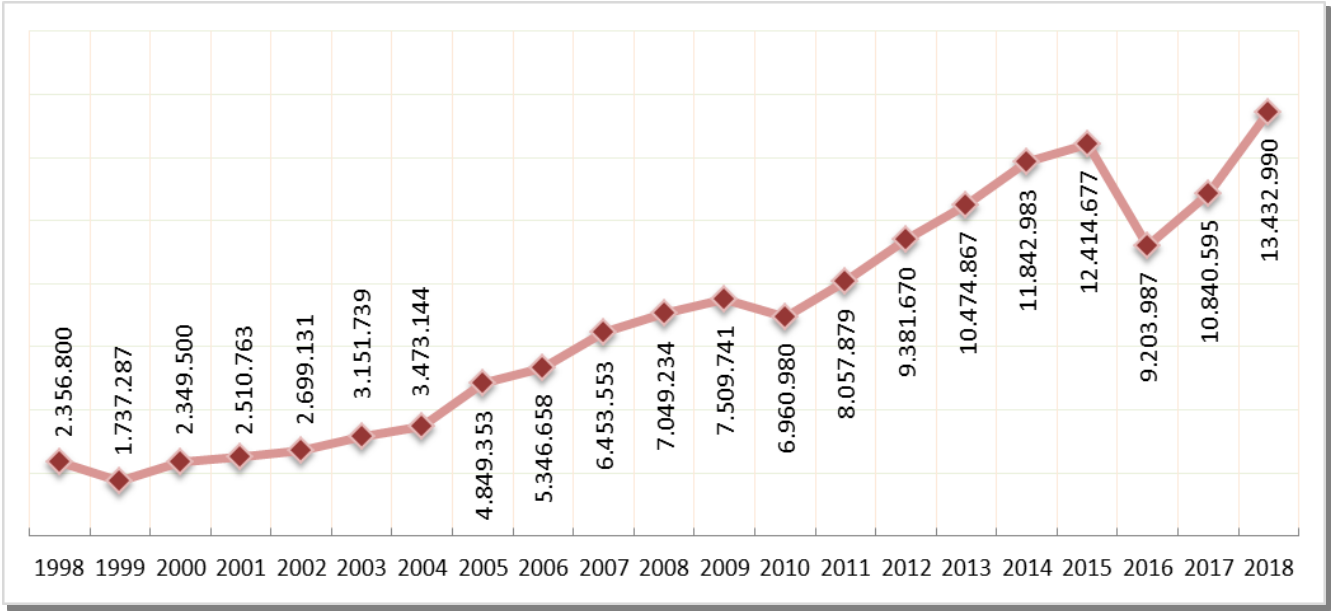

2017-2019 YILLARI AYLIK GELEN ZİYARETÇİ GRAFİĞİ

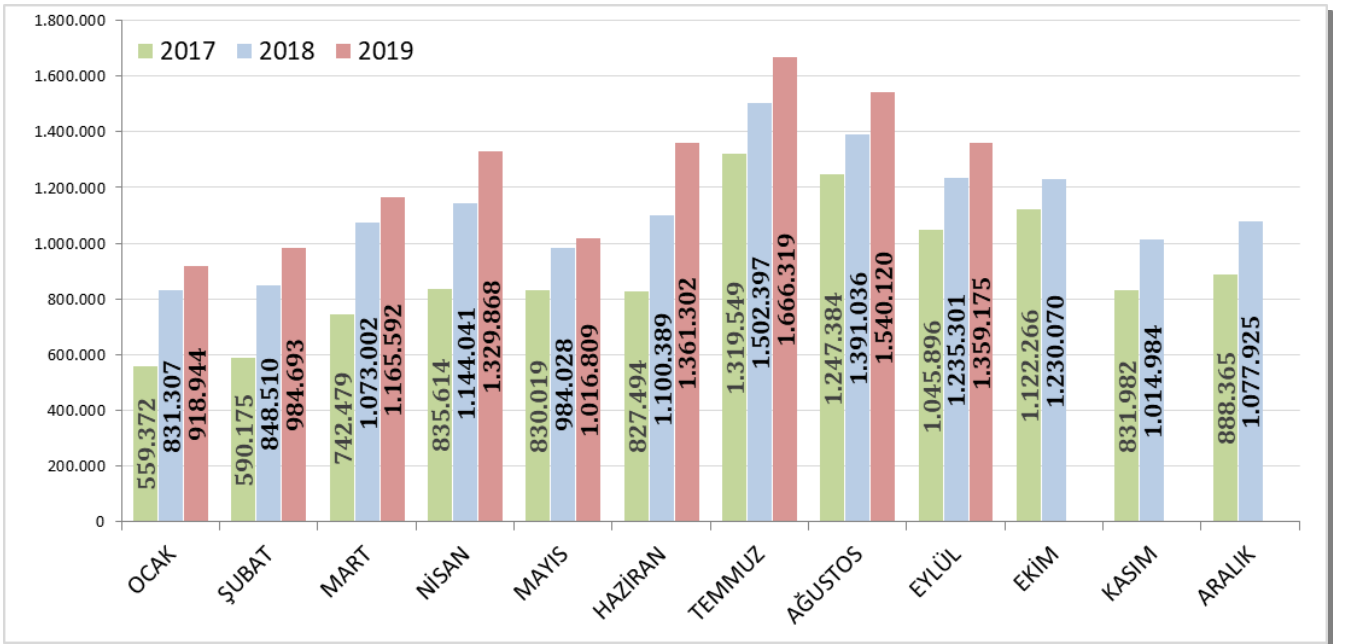

GELİŞ YOLLARINA GÖRE GELEN YABANCI ZİYARETÇİ SAYILARI

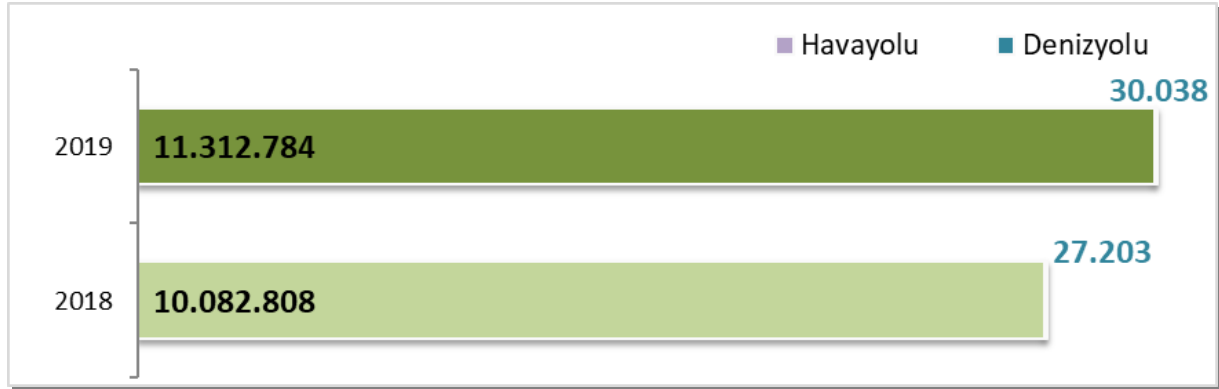

Geçen yılın ocak-eylül aylarına göre havayolu ile geliş %12.2, denizyolu ile geliş %10.4 artmıştır.

2019	Atatürk Hv.limanı	Sabiha Gökçen Hv.limanı	İstanbul Hv.limanı	H.paşa Limanı	S.burnu Limanı	Karaköy	Tuzla Limanı	Pendik Limanı	Ambarlı Limanı	Z.burnu Limanı	Toplam
Ocak	703.919	204.411	7.551	173	41	0	1.211	128	524	986	918.944
Şubat	745.128	220.460	16.326	250	0	0	1.106	185	291	947	984.693
Mart	888.336	260.689	13.384	291	8	0	1.343	166	321	1.054	1.165.592
Nisan	164.528	325.254	836.836	345	139	0	1.376	80	454	856	1.329.868
Mayıs	1.349	232.990	779.122	348	201	0	1.267	100	655	777	1.016.809
Haziran	1.223	344.427	1.011.936	422	737	15	1.128	146	498	770	1.361.302
Temmuz	1.489	448.236	1.212.893	165	483	0	1.404	96	521	1.032	1.666.319
Ağustos	1.543	397.814	1.136.770	97	984	3	1.409	86	506	908	1.540.120
Eylül	1.591	330.474	1.024.105	112	1	0	1.324	106	558	904	1.359.175
	2.509.106	2.764.755	6.038.923	2.203	2.594	18	11.568	1.093	4.328	8.234	11.342.822

2019 yılı ocak-eylül aylarında 11.342.822 yabancı ziyaretçi gelmiş olup giriş kapılarına göre dağılımı yukarıdaki tabloda görünmektedir.

Havayolu ile gelen yabancıların %24'ü Sabiha Gökçen Havalimanını, %54'ü İstanbul Havalimanını ve %22'si Atatürk havalimanını kullanmışlardır.

ÜLKELERİNE GÖRE İSTANBUL'A GELEN YABANCILAR

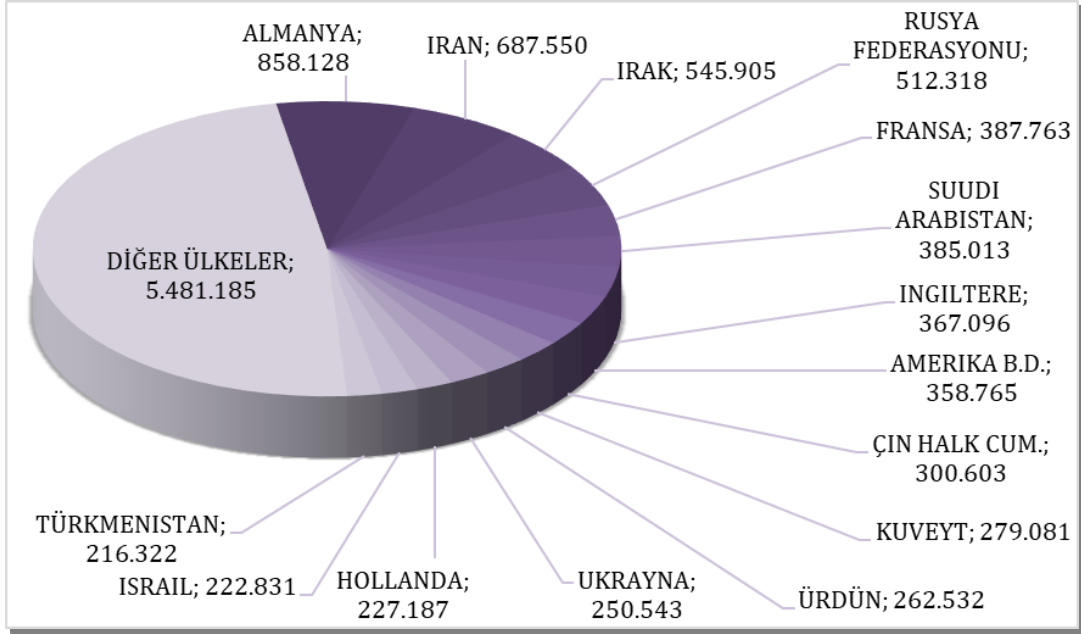

2019 yılı ilk dokuz ayında İstanbul'a gelen yabancıların toplamdaki yüzdeleri şöyle:
 Almanlar:%7.6, İranlılar:%6.1, Iraklılar:%4.8, Ruslar:%4.5, Fransızlar:%3.4, Suudi Arabistanlılar:%3.4, İngilizler:%3.2, Amerikalılar:%3.2, Çinliler:%2.7, Kuveytliiler:%2.5, Ürdünlüleri:%2.3, Ukraynalılar:%2.2, Hollandalılar:%2.0, İsrailiiler:%2.0, Türkmenler:%1.9, Diğer ülkeler: 48,3

Aynı Grafiğin 2018 yılı ocak-eylül ayları ise şu şekildeydi:

ÜLKELERİNE GÖRE İSTANBUL'A GELEN YABANCILAR-2018

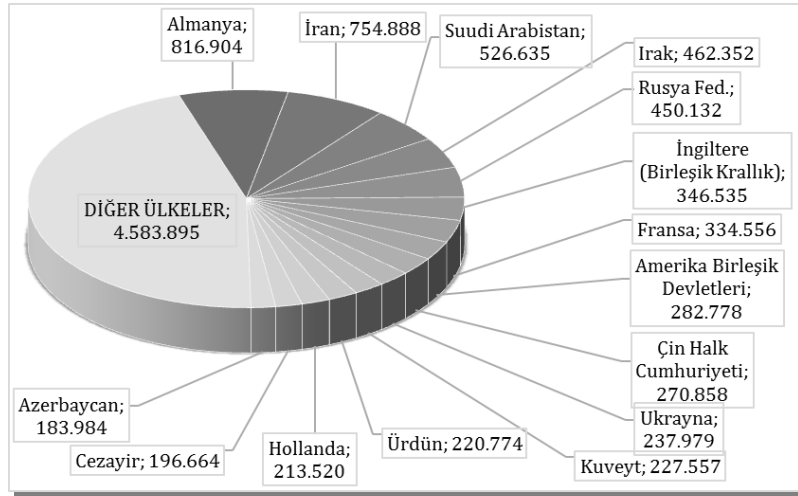

Almanlar:%8.1, İranlılar:%7.5, Suudi Arabistanlılar:%5.2, Iraklılar:%4.6 Ruslar:%4.5, İngilizler:%3.4, Fransızlar:%3.3, Amerikalılar:%2.8, Çinliler:%2.7, Ukraynalılar:%2.4, Kuveytliiler:%2.3, Ürdünlüleri:%2.2, Hollandalılar:%2.1, Cezayirliiler:%1.9, Azerbaycanlılar:%1.8, Diğer Ülkeler: 45,3

İSTANBUL'A GELEN YABANCILAR: TÜM ÜLKELER 2018/2019

S. No	ÜLKE İSMİ	2019 Gelen	2018 Gelen	Değişim %	S. No	ÜLKE İSMİ	2019 Gelen	2018 Gelen	Değişim %
1	ALMANYA	858.128	816.904	5,0	56	POLONYA	45.171	34.507	30,9
2	İRAN	687.550	754.888	-8,9	57	GÜRCİSTAN	45.158	46.259	-2,4
3	İRAK	545.905	462.352	18,1	58	KOLOMBİYA	42.098	32.372	30,0
4	RUSYA FEDERASYONU	512.318	450.132	13,8	59	AFGANİSTAN	42.081	34.144	23,2
5	FRANSA	387.763	334.556	15,9	60	FİLİPİNLER	40.008	33.932	17,9
6	SUUDI ARABİSTAN	385.013	526.635	-26,9	61	BOSNA HERSEK	39.944	34.832	14,7
7	İNGİLTERE	367.096	346.535	5,9	62	SİRBİSTAN(YUGOSLAVYA)	39.317	35.450	10,9
8	AMERİKA B.D.	358.765	282.778	26,9	63	TAYLAND	37.530	29.835	25,8
9	ÇİN HALK CUM.	300.603	270.858	11,0	64	NORVEÇ	36.377	45.032	-19,2
10	KUVEYT	279.081	227.557	22,6	65	ARNAVUTLUK	34.293	31.841	7,7
11	ÜRDÜN	262.532	220.774	18,9	66	MEKSİKA	33.969	20.703	64,1
12	UKRAYNA	250.543	237.979	5,3	67	MACARİSTAN	31.530	25.971	21,4
13	HOLLANDA	227.187	213.520	6,4	68	PORTEKİZ	30.424	21.480	41,6
14	İSRİL	222.831	161.847	37,7	69	TACİKİSTAN	30.151	27.217	10,8
15	TÜRKMENİSTAN	216.322	179.834	20,3	70	YEMEN	30.023	28.701	4,6
16	CEZAYIR	212.429	196.664	8,0	71	MOLDOVA	29.099	30.631	-5,0
17	İTALYA	212.368	160.446	32,4	72	NİJERYA	27.043	19.790	36,6
18	LÜBNAN	199.277	161.214	23,6	73	BELARUS	26.590	25.574	4,0
19	LIBYA	190.007	129.134	47,1	74	İRLANDA	26.442	25.216	4,9
20	AZERBAJCAN	186.262	183.984	1,2	75	ÇEK CUMHURİYETİ	25.409	23.426	8,5
21	ÖZBEKİSTAN	174.228	178.686	-2,5	76	BİRLEŞİK ARAP EMİRLİK.	24.820	28.676	-13,4
22	FAS	161.958	118.651	36,5	77	HİRVATİSTAN	24.032	18.672	28,7
23	İSPANYA	153.603	104.649	46,8	78	MAKEDONYA	21.700	20.603	5,3
24	KAZAKİSTAN	153.117	126.795	20,8	79	HONKONG	21.411	12.254	74,7
25	KORE CUM. (GÜNEY)	144.230	105.892	36,2	80	FİNLANDIYA	21.294	24.785	-14,1
26	SURİYE	139.576	102.612	36,0	81	LİTVANYA	20.738	18.182	14,1
27	HİNDİSTAN	133.992	87.447	53,2	82	SLOVENYA	20.593	16.986	21,2
28	İSVEÇ	132.688	131.925	0,6	83	SİNGAPUR	19.174	14.848	29,1
29	MİSİR	125.360	101.390	23,6	84	BANGLADEŞ	13.671	12.413	10,1
30	AVUSTURYA	122.527	115.202	6,4	85	SLOVAKYA	13.549	12.969	4,5
31	TUNUS	121.170	98.477	23,0	86	ŞİLİ	12.894	9.914	30,1
32	BELÇİKA	105.914	97.735	8,4	87	SUDAN	12.854	11.429	12,5
33	ROMANYA	103.611	93.059	11,3	88	ETİYOPYA	12.627	5.798	117,8
34	İSVİÇRE	100.885	90.384	11,6	89	SOMALİ	12.607	6.959	81,2
35	PAKİSTAN	91.814	80.388	14,2	90	YENİ ZELENDA	12.099	9.382	29,0
36	KANADA	86.841	67.940	27,8	91	LETONYA	12.080	11.101	8,8
37	ENDONEZYA	83.249	84.034	-0,9	92	ERMENİSTAN	12.062	11.517	4,7
38	K.K.T.C	82.031	84.079	-2,4	93	ESTONYA	11.662	10.443	11,7
39	TAYVAN	80.761	66.785	20,9	94	MOĞOLİSTAN	11.433	10.763	6,2
40	YUNANİSTAN	77.466	57.817	34,0	95	KARADAĞ	9.568	8.916	7,3
41	KIRGIZİSTAN	76.050	74.808	1,7	96	VİETNAM	7.652	5.657	35,3
42	KATAR	74.839	69.311	8,0	97	SENEGAL	7.469	5.189	43,9
43	AVUSTRALYA	68.699	54.925	25,1	98	VENEZUELA	7.352	6.062	21,3
44	BULGARİSTAN	68.557	60.796	12,8	99	ERİTRE	7.066	4.646	52,1
45	JAPONYA	68.336	52.225	30,8	100	PERU	6.695	5.583	19,9
46	DANİMARKA	67.692	65.760	2,9	101	MALTA	6.326	4.631	36,6
47	MALEZYA	66.477	51.819	28,3	102	MAURİTİUS	6.276	3.305	89,9
48	BREZİLYA	65.483	48.943	33,8	103	KAMERUN	6.057	5.745	5,4
49	OMAN	62.189	39.871	56,0	104	ANGOLA	6.012	2.051	193,1
50	BAHREYN	54.923	52.588	4,4	105	KONGO DEM. CUM.(ZAİRE)	5.867	5.312	10,4
51	HAYMATLOS	52.454	41.567	26,2	106	NEPAL	5.793	6.021	-3,8
52	ARJANTİN	49.479	52.718	-6,1	107	KIBRIS RUM KESİMİ	5.713	4.285	33,3
53	KOSOVA	49.361	46.181	6,9	108	EKVATOR	5.693	5.402	5,4
54	GÜNEY AFRİKA CUM.	45.970	34.030	35,1	109	URUGUAY	5.199	3.263	59,3
55	FİLİSTİN	45.614	33.757	35,1	110	KENYA	5.160	4.936	4,5

S. No	ÜLKE İSMİ	2019 Gelen	2018 Gelen	Değişim %	S. No	ÜLKE İSMİ	2019 Gelen	2018 Gelen	Değişim %
111	GANA	4.312	3.953	9,1	167	MALAVİ	202	149	35,6
112	DOMİNİKA	4.020	2.376	69,2	168	BELİZE	192	188	2,1
113	UGANDA	3.874	2.464	57,2	169	SURİNAM	163	119	37,0
114	SRİ LANKA	3.861	2.635	46,5	170	EKVATOR GİNESİ	158	99	59,6
115	B. MİLLETLER ÖRGÜTÜ	3.332	3.585	-7,1	171	GİNE - BİSSAU	156	92	69,6
116	CİBUTİ	3.138	1.733	81,1	172	ORTA AFRİKA CUM.	139	140	-0,7
117	FİLDİŞİ SAHİLİ	2.984	2.433	22,6	173	LİBERYA	135	130	3,8
118	KOSTA RİKA	2.918	2.372	23,0	174	MONAKO	133	70	90,0
119	ST.CHRİSTOPHER NEVİS	2.830	2.377	19,1	175	SAN MARİNO	129	59	118,6
120	PANAMA	2.742	2.640	3,9	176	SAİNT-LUCİA	121	70	72,9
121	TANZANYA	2.562	2.168	18,2	177	LESOTHO	102	89	14,6
122	MORİTANYA	2.466	1.834	34,5	178	BAHAMA	100	60	66,7
123	LÜKSEMBURG	2.367	1.756	34,8	179	SWAZİLİLAND	98	73	34,2
124	MALİ	2.303	2.025	13,7	180	CAPE VERDE	86	63	36,5
125	DOMİNİK	2.137	1.188	79,9	181	Fijî	61	78	-21,8
126	GABON	2.093	1.549	35,1	182	SOMALİLİLAND	59	0	-
127	KÜBA	1.893	1.627	16,3	183	BARBADOS	53	43	23,3
128	BURKİNA FASO	1.695	1.612	5,1	184	VANUATU	49	33	48,5
129	ZİMBABVE	1.664	1.541	8,0	185	BHUTAN	47	14	235,7
130	GUATEMALA	1.664	1.033	61,1	186	LAOS	42	26	61,5
131	GAMBİYA	1.553	716	116,9	187	AVRUPA BİRLİĞİ	39	0	-
132	BOLİVYA	1.549	1.174	31,9	188	GUYANA	31	24	29,2
133	NİJER	1.480	1.076	37,5	189	TUVALU	28	108	-74,1
134	GİNE	1.291	946	36,5	190	ST.VİNCENT VE GRENADİNES	25	22	13,6
135	ÇAD	1.140	750	52,0	191	PAPUA YENİ GİNE	17	19	-10,5
136	İZLANDA	1.060	835	26,9	192	VATİKAN	16	17	-5,9
137	ZAMBİYA	981	588	66,8	193	KUZEY KORE	12	6	100,0
138	MAKAU	936	402	132,8	194	GİLBERT ADALARI	12	5	140,0
139	BENİN	909	642	41,6	195	SAO TOME VE PRİNCİPE	8	4	100,0
140	KOMOR	899	808	11,3	196	DOĞU TİMOR	8	6	33,3
141	PARAGUAY	871	693	25,7	197	TONGA	5	0	-
142	HONDURAS	761	665	14,4	198	SOLOMON ADALARI	3	5	-40,0
143	KONGO	752	512	46,9	199	NAURU	2	0	-
144	MALDİVE	730	586	24,6	200	SAMOA	2	2	0,0
145	ELSALVADOR	684	583	17,3	201	MİKRONEZYA	1	0	-
146	RUANDA	676	416	62,5	202	PALAU	0	23	-100,0
147	BRUNEİ	659	441	49,4					
148	LİHTEHSAYN	609	523	16,4					
149	TOGO	599	630	-4,9					
150	MOZAMBİK	572	483	18,4					
151	JAMEİKA	526	478	10,0					
152	MYANMAR(BURMA)	487	509	-4,3					
153	ANTİGUA-BARBUDA	485	349	39,0					
154	GRENADA	461	364	26,6					
155	TRİNİDAD-TOBAGO	438	370	18,4					
156	SİERRA - LEONE	411	342	20,2					
157	NİKARUGUA	377	336	12,2					
158	HAİTİ	368	305	20,7					
159	SEYSELLER	362	267	35,6					
160	ANDORA	339	174	94,8					
161	BOSTWANA	306	172	77,9					
162	MADAGASKAR (MALAGAZİ)	296	269	10,0					
163	KAMBOÇYA	262	167	56,9					
164	GÜNEY SUDAN CUM.	259	0	-			11.342.822	10.110.011	
165	NAMİBYA	234	0	-					
166	BURUNDİ	232	255	-9,0					

ARAP ÜLKELERİ SON ÜÇ YIL GELEN ZİYARETÇİ

Ocak -Eylül	2017	2018	2019	2018-2019 değişim %
IRAK	411.578	462.352	545.905	18,1
SUUDİ ARABİSTAN	475.954	526.635	385.013	-26,9
KUVEYT	206.399	227.557	279.081	22,6
ÜRDÜN	147.179	220.774	262.532	18,9
CEZAYİR	149.400	196.664	212.429	8,0
LÜBNAN	114.160	161.214	199.277	23,6
LİBYA	68.501	129.134	190.007	47,1
FAS	74.353	118.651	161.958	36,5
SURİYE	75.840	102.612	139.576	36,0
MISIR	71.488	101.390	125.360	23,6
TUNUS	76.604	98.477	121.170	23,0
KATAR	38.418	69.311	74.839	8,0
UMMAN	17.620	39.871	62.189	56,0
BAHREYN	45.772	52.588	54.923	4,4
FİLİSTİN	18.130	33.757	45.614	35,1
YEMEN	19.976	28.701	30.023	4,6
B.A.E	32.259	28.676	24.820	-13,4
SUDAN	8.127	11.429	12.854	12,5
	2.051.758	2.609.793	2.927.570	12,2

Yukarıda son üç yılda ocak-eylül aylarında, Arap Ülkeleri'nden gelen ziyaretçi sayıları görülmektedir. Toplamda geçen yıla oranla %12 artış gerçekleşmiştir.

Aşağıda ise İstanbul'a gelen toplam ziyaretçiler içerisinde Arap ülkelerinden gelen toplam ziyaretçilerin oranı görülmektedir.

	2014 YILI	2015 YILI	2016 YILI	2017 YILI	2018 YILI	2019* YILI
İstanbul	11.842.983	12.414.677	9.203.987	10.840.595	13.432.990	11.342.822
Arap Ülkeleri	2.126.641	2.534.324	1.976.166	2.633.495	3.410.722	2.927.570
ORAN:	18,0	20,4	21,5	24,3	25,4	25,8

* 2019 yılı ocak-eylül ayı verisidir.

KONAKLAMA TESİSLERİ

KÜLTÜR VE TURİZM BAKANLIĞI “İŞLETME BELGELİ” KONAKLAMA TESİSLERİ

YERİ TÜRÜ	Avrupa	Anadolu	Tesis Sayısı TOPLAM	Avrupa	Anadolu	Avrupa	Anadolu	Yatak Sayısı TOPLAM
	Tesis Sayısı			Oda Sayısı		Yatak Sayısı		
Özel Tesis	115	13	128	4269	417	10800	825	11.625
Butik Otel	20	2	22	909	42	1824	84	1.908
Beş Yıldızlı Otel	88	19	107	23119	4981	46265	9960	56.225
Dört Yıldızlı Otel	115	16	131	13177	1839	26341	3659	30.000
Üç Yıldızlı Otel	113	19	132	6524	1120	12867	2195	15.062
İki Yıldızlı Otel	44	4	48	1563	123	3017	249	3.266
Tek Yıldızlı Otel	8	-	8	208	-	399	-	399
Apart Otel	3	2	5	233	68	700	198	898
Pansiyon	6	3	9	102	27	206	54	260
Hostel	1	-	1	123	-	166	-	166
Termal Turizm M.	-	1	1	-	80	-	160	160
TOPLAM	513	79	592	48917	8723	102585	17384	119.969

Yukarıdaki Tabloda Kültür ve Turizm Bakanlığımızdan “İşletme Belgesi” konaklama tesisleri yer almaktadır. Avrupa ve Anadolu yakası olarak ayrı ayrı belirtilmiş olan toplam **592** tesisin tamamının yatak kapasitesi toplamı **119.969**’dur.

Aşağıda ise Bakanlığımızdan yatırım belgesi almış olan 105 tesise ait değerler görülmektedir. İstanbul’da inşası/restorasyonu devam eden toplam **21.592** yatak kapasiteli konaklama tesisi bulunmaktadır.

KÜLTÜR VE TURİZM BAKANLIĞI “YATIRIM BELGELİ” KONAKLAMA TESİSLERİ

YERİ TÜRÜ	Avrupa	Anadolu	Tesis Sayısı TOPLAM	Avrupa	Anadolu	Avrupa	Anadolu	Yatak Sayısı TOPLAM
	Tesis Sayısı			Oda Sayısı		Yatak Sayısı		
Özel Tesis	13	1	14	488	8	1008	11	1.019
Butik Otel	9	1	10	342	55	684	116	800
Beş Yıldızlı Otel	17	6	23	4239	1291	8717	2696	11.413
Dört Yıldızlı Otel	25	5	30	2428	486	4816	1144	5.960
Üç Yıldızlı Otel	16	5	21	796	265	1638	532	2.170
İki Yıldızlı Otel	-	1	1	-	10	-	75	75
Tek Yıldızlı Otel	2	4	6	20	49	52	103	155
TOPLAM	82	23	105	8313	2164	16915	4677	21.592

YEME-İÇME VE EĞLENCE TESİSLERİ
KÜLTÜR VE TURİZM BAKANLIĞI “İŞLETME BELGELİ”

YERİ	Avrupa	Anadolu	Avrupa	Anadolu	TOPLAM
TÜRÜ	Sayısı		Kapasite		Kapasite
Özel Tesis	146	31	22451	6497	28.948
Lüks Lokanta	1	-	600	-	600
1.Sınıf Lokanta	102	51	26155	13719	39.874
2.Sınıf Lokanta	32	13	4858	2050	6.908
Kafeterya	4	1	440	175	615
Müstakil Eğlence Yeri	6	1	950	50	1.000
Bar	2	2	210	150	360
Günübirlik Tesis	12	5	3805	965	4.770
Kongre Merkezi	3	-	21830	-	21.830
Yat Limanı	2	-	-	-	0
Ara Toplam	310	106	81859	23936	104.869
Deniz Turizm Aracı	28	11	10107	4210	14.317
Günübirlik Gezi Teknesi	55	35	7055	8316	15.371
Ticari Yat	115	70	691	484	1175
Havuz	1	-	-	-	-
Tüm Toplam	729				135.768

Tabloda, Kültür ve Turizm Bakanlığında “İşletme Belgeli” Yeme – İçme ve Eğlence Tesisleri yer almaktadır. Bunların toplam kapasitesi **135.768** kişidir. Bu kapasitenin 30.387 kişilik kısmı Yüzer Lokantalar, Günübirlik Gezi Tekneleri ve Ticari Yatlar olarak belgelendirilen deniz taşıtlarına aittir.

Aşağıda ise Bakanlığımızdan yatırım belgesi almış olan tesislerin sayıları görülmektedir. İstanbul’da inşası devam eden toplam 12.541 kişi kapasiteli Yeme – İçme ve Eğlence Tesisi bulunmaktadır.

TURİZM YATIRIMI BELGELİ YEME-İÇME VE EĞLENCE TESİSLERİ

YERİ	Avrupa	Anadolu	Avrupa	Anadolu	TOPLAM
TÜRÜ	Sayısı		Kapasite		Kapasite
1.Sınıf Lokanta	5	-	1250	-	1250
Günübirlik Tesis	2	-	1110	-	1110
Özel Tesis	1	1	1220	-	1250
Yat Limanı	2	-	-	-	-
Kongre Merkezi	1	1	6000	1961	7961
Eğlence Merkezi	1	-	-	-	-
Günübirlik Gezi Teknesi	-	1	-	1000	1000
Toplam	12	3	9580	2961	12.541